ŞIRNAK
İL ÖZEL İDARESİ

2011 Yılı
Performans
Programı

- *Ancak geleceği düşünebilen milletler, yaşamak ve ilerlemek imkânlarına kavuşurlar.*
- *Özel idareler ve belediyeler, büyük kalkınma savaşımızda hayat ucuzluğunu sağlayacak uygun önlemler almalı ve yetkilerini tam kullanmalıdırlar.**

*TBMM'nin 01 Kasım 1937 3.Yasama Yılı Açılış Konuşması'ndan

ÜST YÖNETİCİ SUNUŞU

Stratejik yönetim anlayışının iki önemli adımı stratejik planlama ve performans yönetimidir. Bu anlayışın kamu kurum ve kuruluşlarında uygulanmasını sağlamaya yönelik olarak 5018 Sayılı Kamu Mali Yönetimi ve Kontrol Kanununda mali yönetim sistemimize stratejik planlama ve performansa dayalı bütçeleme, çok yıllı bütçeleme gibi kamu idarelerinin bütçelerini stratejik planlarında yer alan misyon, vizyon, stratejik amaç ve hedeflerle uyumlu performans esasına dayalı olarak hazırlayacakları hükme bağlanmıştır.

Yapılan bu düzenleme ile mali disiplini ön planda tutan, kaynakların etkili, ekonomik ve verimli kullanılmasını hedefleyen, yeni bir bütçeleme anlayışına geçilmesi amaçlanmıştır. Bu amaç doğrultusunda 5302 Sayılı İl Özel İdaresi Kanunu, 5018 sayılı Kamu Mali Yönetimi ve Kontrol Kanunu, Kamu İdarelerince Hazırlanacak Performans Programları Hakkında Yönetmelik ve Performans Esaslı Bütçe Hazırlama Rehberi uyarınca hazırlanan İl Özel İdaresi 2011 Mali Yılı Performans Programı kamuoyu ve ilgili tüm kurum ve kuruluşların bilgilerine sunulur.

Şırnak İl Özel İdaresi'nin 2011 yılı kaynaklarını en doğru ve en yararlı şekilde kullanarak, vatandaş odaklı hesap verilebilirliği ön planda tutan, kamuoyunun bilgilendirilmesini esas alan bir anlayışla Performans Plan'ında belirtilen amaçlara uygun olarak vereceğimiz hizmetlerin İlimiz için hayırlara vesile olmasını diliyorum.

Bu kitapçığın hazırlanmasında emeği geçen tüm çalışanlarımıza teşekkür ediyorum.

Vahdettin ÖZKAN
Vali

	İÇİNDEKİLER	Sayfa No
1	Üst Yönetici Sunuşu	1
	İçindekiler	2
	Misyon ve Vizyon	3
	Temel Değerlerimiz	3
2	**BÖLÜM I - GENEL BİLGİLER**	
	A- Yetki, Görev ve Sorumluluklar	4
	B- Teşkilat Yapısı	6
	C-Fiziksel Kaynaklar	8
	D-Bilgi ve Teknolojik Kaynaklar	15
	E-İnsan Kaynakları	15
	F-Sunulan Hizmetler ve Projeler	26
	G-Diğer Hususlar	27
3	**BÖLÜM II –PERFORMANS BİLGİLERİ**	
	A-Temel Politika ve Öncelikler	29
	B-Amaç ve Hedefler	30
	C-Performans Hedef ve Göstergeleri ile Faaliyetler	32
4	**BÖLÜM III- BÜTÇE BİLGİLERİ**	
	A- İdare Performans Tabloları	65
	B- Toplam Kaynak İhtiyacı Tablosu	68
	B- Faaliyetlerden Sorumlu Harcama Birimleri Tablosu	69
5	**MEVZUAT LİSTESİ**	
	Kanunlar ve Yönetmelikler Listesi	71

GİRİŞ

Performans planları, kurumların beş yıllık stratejik planları çerçevesinde hazırlanan ve bir yıllık başarı hedeflerini belirleyen belgelerdir. Yasaya göre performans programı bütçenin oluşturulmasına temel teşkil edecektir. Bu nedenle "bütçeden" önce oluşturulup il genel meclisi tarafından kabul edilmesi gerekmektedir. Performans programındaki hedefler, "beş yıllık stratejik amaç ve hedefleriyle uyumlu olmak zorundadır. Performans Programı, her yıl belirlenen tarihlerde ilgili daire başkanlıkları ve müdürlükler tarafından güncelleneceğinden mümkün olduğu kadar basit ve kolay hazırlanacak bir şekilde düzenlenmiştir.

MİSYON, VİZYON VE TEMEL DEĞERLER

A.MİSYONUMUZ

Çağın beklentilerine yakışır bir kalite ve hizmet tarzı ile, eğitim, sağlık, tarım, kültür, sosyal hizmetler, turizm ve bayındırlık alanlarındaki kamu hizmetlerini yürüterek, Şırnak ilinin ve halkının, yaşam şartlarını iyileştirmek ve kalkınmanın alt yapısını oluşturmaktır.

B.VİZYONUMUZ

Yeni yüzyılın hizmet sunumundaki yaklaşımları olan; Çağdaşlık, Vatandaş odaklılık, Şeffaflık,Katılımcılık, Aktiflik, Güven verebilirlik ilkelerini referans alarak halkın beklentilerine uygun hizmetleri vermektir.

C.TEMEL DEĞERLERİMİZ

- İl Özel İdaresi olarak hizmetleri yaparken; insanlar arasında din, dil, ırk ve bölge farkı gözetmeden adil, şeffaf, hızlı ve etkin, kaynak israfına müsaade etmeyen bir temel prensip içerisinde hareket ederiz.
- Kurumumuzca yapılacak hizmetlerin plan ve projeye dayalı modern çağın tekniğine uygun yapılması esastır.
- Halkın hizmetine sunduğumuz hizmetlerin uzun ömürlü ve kaliteli olması esastır.
- Hizmetlerin ihtiyaca cevap verip vermediğini halkın görüş ve rızasını alma yapacağımız esasına dayanır.
- Hizmet verdiğimiz halkın memnuniyetini esas alırız.
- Yapılan hizmetlerin yasalara uygun olması ve dürüstlük ilkesini esas alırız.
- Sürekli olarak bilgilendirme yapılarak, hizmetlerde şeffaflık sağlarız.
- Tüm iş ve hizmetlerde mevzuata uygun olarak çalışırız.

BÖLÜM 1: GENEL BİLGİLER

A- YETKİ, GÖREV VE SORUMLULUKLAR

İl Özel İdaresinin yerel yönetim birimi olarak örgütlenmesi konusunda ilk düzenlemeler 1864 yılında çıkarılan "Teşkili Vilayet Nizamnamesi" ile yapılmıştır. Vilayet Nizamnamesi vilayetleri kaldırarak yerine vilayet (il) düzenini getirmiş olup, İl Özel İdare sisteminin temelini oluşturan bu tüzük, il genel yönetimi ve il özel yönetimini bir arada düzenlemiştir.

Daha gelişmiş bir Mahalli İdare anlayışı ilk defa 1876 Anayasası ile ele alınmış, bu anayasa ile genel meclisin yılda bir defa İl Merkezinde toplanacağı, üye seçimlerinin ve genel meclisin görevlerinin bir kanunla tespit edileceği hükme bağlanmıştır. Ancak Millet Meclisinin dağıtılmasıyla çıkarılamayarak, Kasım 1908 yılında II. Meşrutiyetin ilanıyla yeniden ele alınmış ve 13 Mart 1913 tarihinde "İdare-i Umumiye-i Vilayet Kanunu Muvakkatı" adıyla yürürlüğe konulmuştur.

1987 yılına kadar kullanılan bu Kanunun, 16 Mayıs 1987 yılında yayımlanan 3360 Sayılı Kanunla 15 maddesi değiştirilmiş, 6 maddesi ve 4 fıkrası yürürlükten kaldırılmış, 4 ek, 4 geçici madde ile 9 bend yeniden eklenerek 5302 Sayılı yeni İl Özel İdaresi Kanununun yayımlandığı 4 Mart 2005 tarihine kadar kullanılmış ve bu tarihten itibaren de yürürlükten kaldırılmıştır. 04/03/2005 tarihinde yürürlüğe giren 5302 sayılı İl Özel İdaresi kanununa göre;

İL ÖZEL İDARESİNİN YETKİLERİ

a) Kanunlarla verilen görev ve hizmetleri yerine getirebilmek için her türlü faaliyette bulunmak, gerçek ve tüzel kişilerin faaliyetleri için kanunlarda belirtilen izin ve ruhsatları vermek ve denetlemek.

b) Kanunların il özel idaresine verdiği yetki çerçevesinde yönetmelik çıkarmak, emir vermek, yasak koymak ve uygulamak, kanunlarda belirtilen cezaları vermek.

c) Hizmetlerin yürütülmesi amacıyla, taşınır ve taşınmaz malları almak, satmak, kiralamak veya kiraya vermek, takas etmek, bunlar üzerinde sınırlı aynî hak tesis etmek.

d) Borç almak ve bağış kabul etmek.

e) Vergi, resim ve harçlar dışında kalan ve miktarı beş milyar Türk Lirasına kadar olan dava konusu uyuşmazlıkların anlaşmayla tasfiyesine karar vermek.

f) Özel kanunları gereğince il özel idaresine ait vergi, resim ve harçların tarh, tahakkuk ve tahsilini yapmak.

g) Belediye sınırları dışındaki gayri sıhhî müesseseler ile umuma açık istirahat ve eğlence yerlerine ruhsat vermek ve denetlemek. Ancak, sivil hava ulaşımına açık havaalanları bünyesinde yer alan tüm tesislere işyeri açma ve çalışma ruhsatı dahil her türlü ruhsat, Sivil Havacılık Genel Müdürlüğü tarafından verilir. Bu konuya ilişkin usûl ve esaslar Sivil Havacılık Genel Müdürlüğünce hazırlanacak bir yönetmelikle düzenlenir.

İl özel idaresi, hizmetleri ile ilgili olarak, halkın görüş ve düşüncelerini belirlemek amacıyla kamuoyu yoklaması ve araştırması yapabilir.

İl özel idaresinin mallarına karşı suç işleyenler devlet malına karşı suç işlemiş sayılır. 2886 sayılı Devlet İhale Kanununun 75 inci maddesi hükümleri il özel idaresi taşınmazları hakkında da uygulanır.

İl özel idaresinin proje karşılığı borçlanma yoluyla elde edilen gelirleri, vergi, resim ve harçları, şartlı bağışlar ve kamu hizmetlerinde fiilen kullanılan malları haczedilemez.

İL ÖZEL İDARESİNİN GÖREV VE SORUMLULUKLARI

İl özel idaresi mahallî müşterek nitelikte olmak şartıyla;

a) Sağlık, gençlik ve spor, tarım, sanayi ve ticaret; (blediye sınırları il sınırı olan büyükşehir belediyeleri hariç ilin çevre düzeni plânı, bayındırlık ve iskân, toprağın korunması, erozyonun önlenmesi, kültür, sanat, turizm, sosyal hizmet ve yardımlar, yoksullara mikro kredi verilmesi, çocuk yuvaları ve yetiştirme yurtları; ilk ve orta öğretim kurumlarının arsa temini, binalarının yapım, bakım ve onarımı ile diğer ihtiyaçlarının karşılanmasına ilişkin hizmetleri il sınırları içinde,

b) İmar, yol, su, kanalizasyon, katı atık, çevre, acil yardım ve kurtarma, ... ; orman köylerinin desteklenmesi, ağaçlandırma, park ve bahçe tesisine ilişkin hizmetleri belediye sınırları dışında,

Yapmakla görevli ve yetkilidir.

Bakanlıklar ve diğer merkezi idare kuruluşları; yapım, bakım ve onarım işleri, devlet ve il yolları, içme suyu, sulama suyu, kanalizasyon, enerji nakil hattı, sağlık, eğitim, kültür, turizm, çevre, imar, bayındırlık, iskan, gençlik ve spor gibi hizmetlere ilişkin yatırımlar ile bakanlıklar ve diğer merkezi idare kuruluşlarının görev alanına giren diğer yatırımları, kendi bütçelerinde bu hizmetler için ayrılan ödenekleri il özel idarelerine aktarmak suretiyle gerçekleştirebilir. Aktarma işlemi ilgili bakanın onayıyla yapılır ve bu ödenekler tahsis amacı dışında kullanılamaz. İş, il özel idaresinin tabi olduğu usul ve esaslara göre sonuçlandırılır. İl özel idareleri de bütçe imkanları ölçüsünde bu yatırımlara kendi bütçesinden ödenek aktarabilir. Bu fıkraya göre, bakanlıklar ve diğer merkezi idare kuruluşları tarafından aktarılacak ödenekler ile gerçekleştirilecek yatırımlar, birinci fıkrada öngörülen görev alanı sınırlamasına tabi olmaksızın bütün il sınırları içinde yapılabilir.

Merkezi idare tarafından yürütülen görev ve hizmetlere ait yatırımlardan ilgili bakanlıkça uygun görülenler, il özel idareleri eliyle de gerçekleştirilebilir. Bu yatırımlara ait ödenekler, ilgili kuruluş tarafından o il özel idaresi bütçesine aktarılır. İl özel idaresi bu yatırımların yüzde yirmibeşine kadar olan kısmı için kendi bütçesinden harcama yapabilir.

Merkezi idare, ayrıca, desteklemek ve geliştirmek istediği hizmetleri proje bazında gerekli kaynaklarını ilgili il özel idaresine aktarmak suretiyle onlarla işbirliği içinde yürütebilir. Bu kaynak ve ödenekler özel idare bütçesi ile ilişkilendirilmez ve başka amaçla kullanılamaz. Belediye sınırları il sınırı olan Büyükşehir Belediyelerinde il çevre düzeni planı ilgili Büyükşehir Belediyeleri tarafından yapılır veya yaptırılır ve doğrudan Belediye Meclisi tarafından onaylanır.

İl çevre düzeni plânı; valinin koordinasyonunda, büyükşehirlerde büyükşehir belediyeleri, diğer illerde il belediyesi ve il özel idaresi ile birlikte yapılır. İl çevre düzeni plânı belediye meclisi ile il genel meclisi tarafından onaylanır.

Hizmetlerin yerine getirilmesinde öncelik sırası, il özel idaresinin malî durumu, hizmetin ivediliği ve verildiği yerin gelişmişlik düzeyi dikkate alınarak belirlenir.

İl özel idaresi hizmetleri, vatandaşlara en yakın yerlerde ve en uygun yöntemlerle sunulur. Hizmet sunumunda özürlü, yaşlı, düşkün ve dar gelirlilerin durumuna uygun yöntemler uygulanır.

Hizmetlerin diğer mahallî idareler ve kamu kuruluşları arasında bütünlük ve uyum içinde yürütülmesine yönelik koordinasyon o ilin valisi tarafından sağlanır.

B- TEŞKİLAT YAPISI

Şırnak İÖİ örgüt yapısı; "Mahalli İdare Birlikleri Norm Kadro İlke ve Standartlarına Dair Yönetmelik ve Ekleri" ' ne bağlı kalarak, İl Genel Meclisi 07.07.2009 tarih ve 274 sayılı kararı ile yapılandırılmıştır.

Bu yapılanmada 1 Genel sekreter, 1 Genel Sekreter Yrd, , 1 Hukuk Müşaviri, 10 Müdürlük, 6 İlçe Müdürlüğü olmak üzere toplam 19 yönetici kadrosu ile görev, yetki ve sorumlulukları ve hizmetleri yerine getirmektedir.

Yukarıda geçen ünvanlara ait görev tanımları; "Şırnak İl Özel İdare Genel Sekreterliği Görev Bölümü Yönergesi"nde açıklanmıştır.

Kurumumuzda çalışan memurlar ve sözleşmeliler 657 sayılı Devlet Memurları Kanuna, işçiler ise 4857 sayılı İş Kanununa tabidirler.

ŞIRNAK İL ÖZEL İDARESİ TEŞKİLAT ŞEMASI

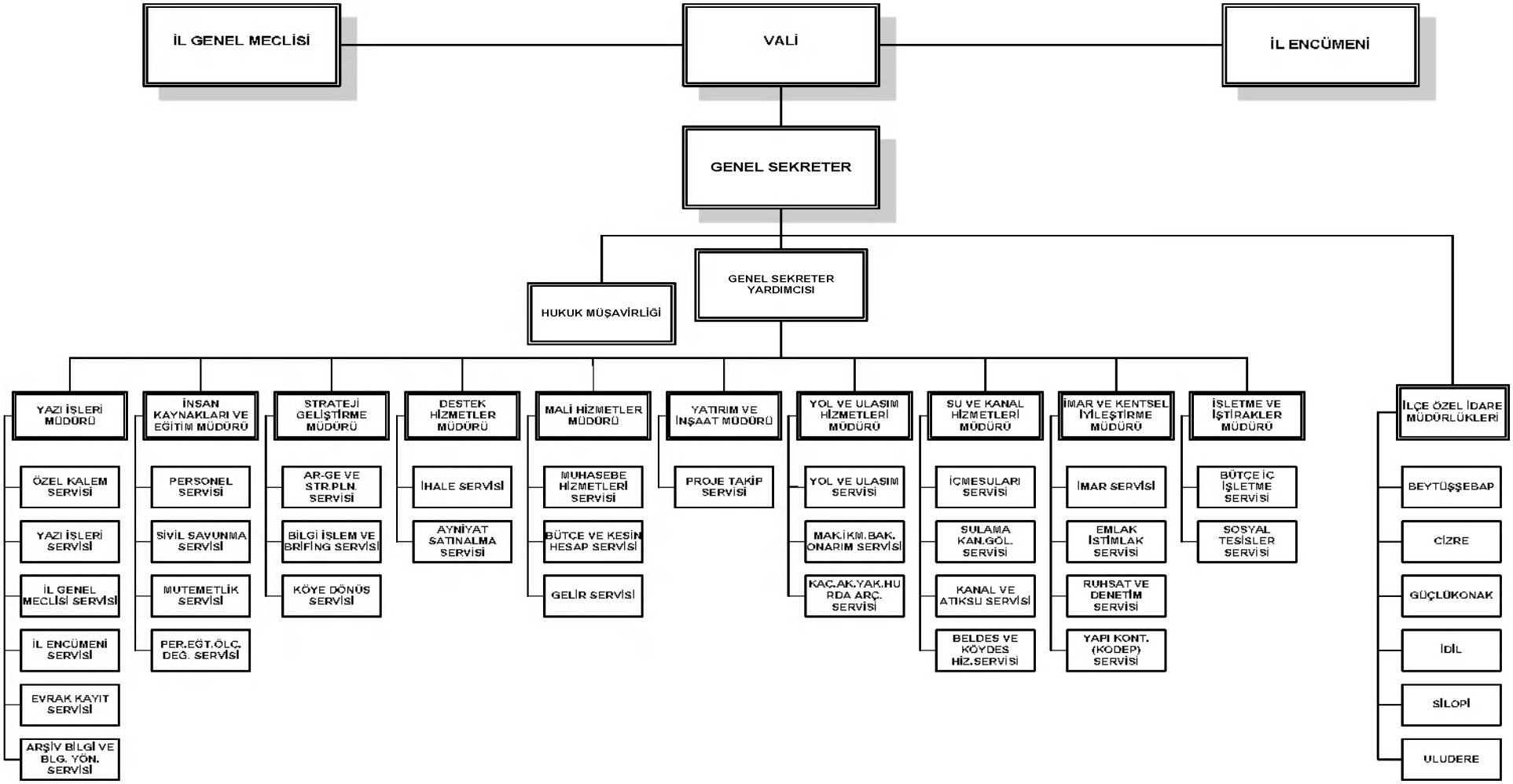

C- FİZİKSEL KAYNAKLAR

Şırnak İl Özel İdaresi merkez hizmet binası ile 1 adet Ambar ve Atölye olarak kullanılan bina olmak üzere toplam 2 binada hizmet vermektedir.

Merkez Bina: Genel Sekreterlik, Hukuk Müşavirliği, İnsan Kaynakları ve Eğitim Müdürlüğü, Yazı İşleri Müdürlüğü, Strateji Geliştirme Müdürlüğü, Mali Hizmetler Müdürlüğü, Destek Hizmetleri Müdürlüğü, Yatırım ve İnşaat Müdürlüğü, Su ve Kanal Hizmetleri Müdürlüğü, İmar ve Kentsel İyileştirme Müdürlüğü, İşletme ve İştirakler Müdürlüğü, Yol ve Ulaşım Hizmetleri Müdürlüğü,İl Genel Meclisi, Encümen ve Zarar Tespit Bürosu bu binada hizmet vermektedir. Bina 2010 yılında Şırnak Üniversitesine satılmış olup, Kurumumuz kiracı olarak bu binada hizmet vermektedir.

Ambar ve Atölye Binası : Ambar ve Atölye binaları Uludere yolunun 2.km.sinde Şırnak-Uludere-Van yolu üçgenindedir. Yol ve Ulaşım Hizmetleri Müdürlüğüne bağlı Makine İkmal Bakım ve Onarım servisi ve Ambarlar bu binalarda hizmet vermektedir.

GAYRİMENKUL LİSTESİ

İLİ	İLÇESİ	MAH./KÖY	MEVKİİ/SOKAK	PAFTA	ADA/ PARSEL	YÜZÖLÇÜMÜ (M2)	NİTELİĞİ	EDİNME ŞEKLİ /TARİHİ
Şırnak	Merkez	Aşağı Mah.	Değirmen Cad.		145/33	1.893,68	Okul Binası ve	Kadastro - 30.01.2003
Şırnak	Merkez	Atatürk Mah.			105/6	2.562,30	Okul Binası ve Arsası	Kadastro - 22.05.2000
Şırnak	Merkez	Bahçelievler	Millet Cad.Civ.		313/26	4.109,02	Atatürk İ.Ö.O. Binası	Kadastro - 13.02.1997

Şırnak	Merkez	Bahçelievler			313/93	497,86	Arsa	Satış - 24.11.1997
Şırnak	Merkez	Bahçelievler	Cizre Yolu Civ.		313/94	403,07	Arsa	Satış - 24.11.1997
Şırnak	Merkez	Bahçelievler	Cizre Yolu Civ.		313/95	2.142,84	Arsa (Rekabet İ.Ö.O.)	Satış - 24.11.1997
Şırnak	Merkez	Bahçelievler	Cizre Yolu Civ.		313/96	505,45	Arsa	Satış - 24.11.1997
Şırnak	Merkez	Bahçelievler	Cizre Yolu Civ.		313/97	4.370,00	Arsa (Hekimevi)	Satış - 24.11.1997
Şırnak	Merkez	Bahçelievler	Cizre Yolu Civ.		313/98	632,00	Arsa	Satış - 24.11.1997
Şırnak	Merkez	Bahçelievler	YİBO Civarı.	50.L.4d	493/9	21.148,76	Arsa	Satış - 03.08.2005
Şırnak	Merkez	Bahçelievler			521/19	33.824,68	Arsa (Hastane)	Tevhid - 07.03.2007
Şırnak	Merkez	Bahçelievler			521/4	23.384,08	Yatılı Bölge Okulu	Kadastro - 25.09.1998
Şırnak	Merkez	Bahçelievler	YİBO Civarı.	50.L.4d	521/7	11.882,64	Tarla	Satış - 03.08.2005
Şırnak	Merkez	Bahçelievler			527/88	10.491,74	Bahçelievler İ.Ö.O.	Kamulaştırma-22.12.2008
Şırnak	Merkez	Bahçelievler	Siirt Cad. Civ.	50L-1C	530/27	12.989,65	Tarla	Satış - 30.05.2008
Şırnak	Merkez	Cumhuriyet			437/2	4.386,12	Teamül Vakıf:	Satış - 14.07.1997
Şırnak	Merkez	Cumhuriyet			478/16	362,93	İki Katlı Kargir	Hisse Orn.Düz.-
Şırnak	Merkez	Cumhuriyet			489/5	1.893,73	Hizmet Binası (5.	Kat İrtifakı - 28.04.2005
Şırnak	Merkez	Cumhuriyet			489/5	1.893,73	Hizmet Binası (6.	Kat İrtifakı - 28.04.2005
Şırnak	Merkez	Gazipaşa			217/27	2.105,90	İlkokul Binası ve	Hisse Orn.Düz.-
Şırnak	Merkez	Gazipaşa	Sere Sırge		600/7	4.623,76	Tarla	Trampa - 01.02.2005
Şırnak	Merkez	İsmetpaşa			464/1	2.592,22	Arsa	Trampa - 01.02.2005
Şırnak	Merkez	Yayla Mah.	Mahalle İçi		148/3	2.922,29	Bahçeli Okul Binası	Kadastro - 16.12.2008
Şırnak	Merkez	Yeni Mah.	Banicirni	49.K.2.b	285/5	27.725,25	Arsa	ŞIRGEV Bedelsiz Devir.
Şırnak	Merkez	Yeni Mah.			457/3	729,59	Arsa	Kamulaştırma-15.07.2004

Şırnak	Merkez	Yeni Mah.			457/4	667,39	Ahır ve Bahçe	Kamulaştırma-02.08.2004
Şırnak	Merkez	Yeni Mah.			457/5	3.114,84	Arsa	Kamulaştırma-15.07.2004
Şırnak	Merkez	Yeşilyurt			374/6	7.161,87	Arsa	İfraz İşlemi - 03.10.1995
Şırnak	Merkez	Yeşilyurt			377/10	5.603,84	Okul Bin. ve Bahçesi	Kadastro - 29.01.1996
Şırnak	Merkez	Yeşilyurt			717/15	10.000,00	Tarla	Trampa - 26.07.2007
Şırnak	Merkez	Yeşilyurt			717/16	26.604,45	Tarla	Kamulaştırma-17.09.2008
Şırnak	Merkez	Yeşilyurt			717/18	2.157,34	Tarla	Kamulaştırma-27.11.2008
Şırnak	Cizre	Cudi Mah.	Uludağ Sk.	N48-a-19-b-4-	986/1	4.338,61	4 katlı betonarme	Kadastro - 14.05.2007
Şırnak	Cizre	Cudi Mah.	Mezbahane	N48-a-19-b-4-	918/26	5.004,77	Arsa	Kadastro - 14.05.2007
Şırnak	Cizre	Cudi Mah.	İdil Cad.	N48-a-19-b-4-	918/11	943,44	Avlulu Kargir Bina	Kadastro - 14.05.2007
Şırnak	Cizre	Cudi Mah.	Ayıntırp		1130/3	4.790,06	Arsa	Kamulaştırma -
Şırnak	Cizre	Cudi Mah.	Ayıntırp		1130/4	6.078,50	Arsa	kamulaştırma -
Şırnak	Cizre	Cudi Mah.	Ayıntırp		1130/9	10.000,00	Bahçe	Kamulaştırma -
Şırnak	Cizre	Düzova Köyü	Sulav		...../534	16.300,00	Tarla	Kamulaştırma -
Şırnak	Cizre	Düzova Köyü	Sulav		...../536	81.622,97	Tarla	Kamulaştırma -
Şırnak	Cizre	Düzova Köyü	Şakul		...../539	76.082,00	Tarla	Kamulaştırma -
Şırnak	Cizre	Düzova Köyü	Şakul		...../541	16.220,00	Tarla	Kamulaştırma -
Şırnak	Cizre	Düzova Köyü	Şakul		...../543	5.020,00	Tarla	Kamulaştırma -
Şırnak	Cizre	Düzova Köyü	Şakul		...../545	3.345,00	Tarla	Kamulaştırma -
Şırnak	Cizre	Düzova Köyü	Şakul		...../547	1.954,99	Tarla	Kamulaştırma -
Şırnak	Cizre	Düzova Köyü	Şakul		...../549	24.195,00	Tarla	Kamulaştırma -
Şırnak	Cizre	Düzova Köyü	Şakul		...../552	40.025,00	Tarla	Kamulaştırma -

Şırnak	Cizre	Düzova Köyü	Şakul		…../554	23.750,00	Tarla	Kamulaştırma -
Şırnak	Cizre	Düzova Köyü	Şakul		…../556	299,00	Tarla	Kamulaştırma -
Şırnak	Cizre	Düzova Köyü	Şakul		…../558	26.525,00	Tarla	Kamulaştırma -
Şırnak	Cizre	Düzova Köyü	Şakul		…../560	15.568,00	Tarla	Kamulaştırma -
Şırnak	Cizre	Düzova Köyü	Şakul		…../563	29.744,00	Tarla	Kamulaştırma -
Şırnak	Cizre	Düzova Köyü	Şakul		…../566	26.274,00	Tarla	Kamulaştırma -
Şırnak	Cizre	Düzova Köyü	Şakul		…../569	15.026,00	Tarla	Kamulaştırma -
Şırnak	Cizre	Düzova Köyü	Sulav		…../572	2.277,00	Tarla	Kamulaştırma -
Şırnak	Cizre	Düzova Köyü	Şakul		…../574	6.520,00	Tarla	Kamulaştırma -
Şırnak	Cizre	Düzova Köyü	Şakul		…../576	16.032,00	Tarla	Kamulaştırma -
Şırnak	Cizre	Düzova Köyü	Şakul		…../580	13.062,00	Tarla	Kamulaştırma -
Şırnak	Cizre	Düzova Köyü	Şakul		…../582	18.297,00	Tarla	Kamulaştırma -
Şırnak	Cizre	Düzova Köyü	Şakul		…../584	50.530,00	Tarla	Kamulaştırma -
Şırnak	Cizre	Konak Mah.	Banahane		236/6	47.952,22	Arsa	İfraz (Hisse 88/767) 24.07.2007
Şırnak	Cizre	Konak Mah.	Banehane		236/7	5.255,88	Arsa	İfraz - 12.11.2008
Şırnak	Cizre	Konak Mah.	Banehane		236/8	1.989,52	Arsa	Kamulaştırma -
Şırnak	Cizre	Konak Mah.	İpek Yol Altı		250/12	4.490,00	Arsa	İfraz - 19.01.2009
Şırnak	Cizre	Konak Mah.	Bani Yelda		257/8	15.048,93	Okul ve arsası	İfraz - 28.12.2007
Şırnak	Cizre	Konak Mah.	Bani Yelda		257/9	7.883,28	Arsa	İfraz - 28.12.2007
Şırnak	Cizre	Konak Mah.	Bani Yelda		257/10	5.000,00	Arsa	İfraz - 28.12.2007
Şırnak	Cizre	Konak Mah.	Bani Yelda		257/11	5.000,00	Arsa	İfraz - 28.12.2007
Şırnak	Cizre	Konak Mah.	Bani Yelda		1165/1	1.032,58	Arsa	Satış - 29.08.2008

Şırnak	Cizre	Konak Mah.	Bani Yelda		1165/2	1.033,07	Arsa	Satış - 29.08.2008
Şırnak	Cizre	Konak Mah.	Bani Yelda		1165/3	1.032,86	Arsa	Satış - 29.08.2008
Şırnak	Cizre	Konak Mah.	Bani Yelda		1165/4	1.032,79	Arsa	Satış - 29.08.2008
Şırnak	Cizre	Konak Mah.	Bani Yelda		1165/5	1.032,72	Arsa	Satış - 29.08.2008
Şırnak	Cizre	Konak Mah.	Bani Yelda		1165/6	1.017,06	Arsa	Satış - 29.08.2008
Şırnak	Cizre	Konak Mah.	Bani Yelda		1165/7	974,39	Arsa	Satış - 29.08.2008
Şırnak	Cizre	Konak Mah.	Bani Yelda		1165/8	972,92	Arsa	Satış - 29.08.2008
Şırnak	Cizre	Konak Mah.	Bani Yelda		1165/9	989,40	Arsa	Satış - 29.08.2008
Şırnak	Cizre	Konak Mah.	Bani Yelda		1165/10	978,76	Arsa	Satış - 29.08.2008
Şırnak	Cizre	Konak Mah.	Banişikeftan		1198/3	1.600,05	Arsa	Kamulaştırma -
Şırnak	Cizre	Kuştepe	Deşta Ayntırp		...../118	68.400,00	Tarla	Satış - 02.12.1993(hisse72/1440)
Şırnak	Cizre	Nur Mah.	Mardin Cad.		332/1	7.471,85	Arsa	Tashih - 18.02.2008
Şırnak	Cizre	Nur Mah.	Uzun Sk.		444/4	7.460,75	Okul ve lojman	Hibe-30.10.2006
Şırnak	Cizre	Nur Mah.	Mirhasan		474/3	895,80	Arsa	Kamulaştırma -
Şırnak	Cizre	Nur Mah.	Mirhasan		474/4	790,58	Arsa	Kamulaştırma -
Şırnak	Cizre	Nur Mah.	Mirhasan		474/5	757,95	Arsa	Kamulaştırma -
Şırnak	Cizre	Nur Mah.	Mirhasan		474/6	739,56	Arsa	Kamulaştırma -
Şırnak	Cizre	Nur Mah.	Mirhasan		474/7	758,15	Arsa	Kamulaştırma -
Şırnak	Cizre	Nur Mah.	Mirhasan		474/8	790,58	Arsa	Kamulaştırma -
Şırnak	Cizre	Sur Mah.	Kanal Civarı		415/4	609,37	Arsa	Hibe-13.03.2009 (Behzat
Şırnak	Cizre	Sur Mah.	Banicirf		522/2	546,32	Arsa	Satış - 17.03.2005

Şırnak	Cizre	Sur Mah.	Banicirf		522/3	784,62	Arsa	Satış - 17.03.2005
Şırnak	Cizre	Sur Mah.	Banicirf		522/4	519,26	Arsa	Satış - 17.03.2005
Şırnak	Cizre	Sur Mah.	Banicirf		522/5	293,74	Arsa	Satış - 17.03.2005
Şırnak	Cizre	Sur Mah.	Banicirf		698/2	19.055,77	Arsa	Tevhid - 01.07.2004
Şırnak	Silopi	Şehitharonbo	Şeyh Hasan	N48c05A2d	321/62	19.999,48	2 ad. Okul ve arsası	Cins değişikliği-
Şırnak	Silopi	Barbaros	Künzür		261/2	263,00	Kargir Lojman ve	Kadastro- 07.10.1991
Şırnak	Silopi	Barbaros	Künzür		262/1	1.095,00	kargir Kaymakamlık	Kadastro- 07.10.1991
Şırnak	Silopi	Cudi	T.K.İ. Yanı		111/49	3.000,00	Arsa	Kamulaştırma-14.12.1994
Şırnak	Silopi	Cudi	İpek Yolu		109/155	5.366,54	Susuz tarla	Satış-19.03.2002
Şırnak	Silopi	Karşıyaka	Künzür		194/5	10.000,02	Tarla	Kamulaştırma-23.08.1999
Şırnak	Silopi	Şehitharunbo	Şeyh Hasan		158/5	9.832,81	Arsa	Hibe-21.06.2001
Şırnak	Silopi	Şehitharunbo	Kırf		329/8	29.966,87	Susuz tarla	Hibe-10.12.2002
Şırnak	Silopi	Şehitharunbo	Şeyh Hasan		321/62	19.999,48	Arsa	Hibe-15.10.2008
Şırnak	İdil	Atakent	Belan Bağları		180/73	3.323,41	Arsa	Hibe-01.12.2005
Şırnak	İdil	Yenimahalle	Cezaeviyanı	N47b18b1c	26--/3	1.804,71	Arsa	Hükmen tescil
Şırnak	İdil	Yenimahalle	Cezaeviyanı		26--/4	382,00	Arsalı Kargir ev	Kamulaştırma-08.12.1999
Şırnak	İdil	Sırt	Şakül		514	127.500,00	Tarla	Hükmen-01.03.2005
Şırnak	İdil	Sırt	Şakül		513	80.000,00	Tarla	Hükmen-01.03.2005
Şırnak	İdil	Sırt	Harbak		515	8.500,00	Tarla	Hükmen-01.03.2005
Şırnak	İdil	Sırt	Harbak		508	117.500,00	Tarla	Hükmen-01.03.2003
Şırnak	İdil	Yenimahalle	Deştik		49/34	9.000,00	Arsa	Kamulaştırma-08.12.1999
Şırnak	İdil	Yenimahalle	Dinhul Mahfer	N4719.A1b1A	285/1	16.563,85	Arsa	Tescil-05.07.2007
Şırnak	Uludere	Kale	Serdikuk			970,00	Mürez tarla	Tescil-09.12.2009

ARAÇ ve İŞ MAKİNA PARK LİSTESİ

ŞIRNAK İL ÖZEL İDARESİ GENEL MAKİNE PARKI					
Sıra No	Makine Cinsi	Toplam	Sıra No	Makine Cinsi	Toplam
1	Otomobil	4	12	Las.Tek.Yükleyici	5
2	Çift Şöf.Mah.Pick-Up	14	13	Kanal Kazıcı Ön Yükleyici Lastik Tekerlekli	1
3	Jeep	1	14	Silindir	3
4	Minübüs	4	15	Roley Tank (Asfalt Mak)	1
5	Otobüs	1	16	Distribitör Kamyon (Asfalt.Mak	1
6	Damperli Kamyon	18	17	Arazöslü Kamyon	1
7	Sabit Kasalı Kamyon	1	18	Su Tankeri	1
8	Treyler Çekici	3	19	Seyyar Tamir Aracı	2
9	Semi Teryler Ve Sallar	2	20	Akaryakıt Tankeri	1
10	Greyder	6	21	Colles Vinç (5 Ton)	1
11	Dozer	9	22	İtfaiye	1
GENEL TOPLAM					81

D-BİLGİ VE TEKNOLOJİK KAYNAKLAR

Şırnak İl Özel İdaresinin bilişim hizmetleri Strateji Geliştirme Müdürlüğü Bilgi İşlem servisi tarafından yürütülmektedir. Şırnak il Özel İdaresi bilişim alt yapısı ihtiyaçlara cevap verebilecek kapasite ve özlliğe sahip değildir. Sistem odası mevcut olup sistem ve bağlantılarının yeniden yapılandırılması ve donatılması gerekmektedir.

İnternet bağlantısına sahip olan İl Özel İdaresinde LAN tipi yerel bilgisayar ağları kullanılmakta ve bu ağlara bağlı 85 adet bilgisayar (56 adeti masaüstü bilgisayar, 29 adeti dizüstü bilgisayar), 6 adet modem, 12 adet switch, bulunmaktadır.

Şırnak İl Özel İdaresinde bilgi teknolojilerinden en üst düzeyde yararlanmak amacıyla 85 adet kişisel PC, 44 adet lazer yazıcı, 6 adet fotokopi makinası, 5 adet fax cihazı, 7 adet fotoğraf makinesi, 1 adet kamera, 1 adet ses yayın sistemi, 12 sabit kamera otomasyon ve kayıt sistemi olmak üzere iyi bir teknolojik donanım alt yapısına sahiptir.

Bilişim ağ altyapısının güvenliğini sağlamak amacıyla bir adet UTM (Unified Threat Management) – bütünleşik güvenlik cihazının 2011 yılında temin edilerek kurum hizmetine sunulması planlanmaktadır.

E- İNSAN KAYNAKLARI

Şırnak İl Özel İdaresi 03.04.2006 gün ve 2006/10265 Sayılı Bakanlar Kururlu Kararı ile açıklanan İl Özel İdareleri Norm Kadra İlke ve Standartlarına İlişkin Esasların 10 ve 15. Maddeleri gereğince hazırlanarak İl Genel Meclisine sunulan Norm Kadro Cetvelleri 07.09.2006 tarih ve 15 sayılı İl Genel Meclisi Kararıyla Onaylanmıştır. Daha sonra 2006/10265 Sayılı Bakanlar Kurulu Kararının, yine 2007/12320 Sayılı Bakanlar Kurulu Kararıyla iptal edilmesi nedeniyle İçişleri Bakanlığınca 10.06.2007 gün ve 26548 Sayılı Resmi Gazetede yayımlanan İl Özel İdareleri Norm Kadra İlke ve Standartlarına dair Yönetmelik ve ile yeni kadrolar ihdas edilmiştir. Bu yasal değişiklik doğrultusunda söz konusu Yönetmeliğin 10. Maddesi gereğince hazırlanan yeni cetveller İl Genel Meclisinin 07.07.2009 tarih ve 274 Sayılı Kararı ile onaylanmıştır. 01.10.2010 tarih ve 27716 Resmi Gazetede yayımlanan İl Özel İdareleri Norm Kadra İlke ve Standartlarına dair Yönetmelikte değişiklik yapılmasına dair yönetmelikle Şırnak İl Özel İdaresi B-4 grubundan B-5 grubuna yükselmiştir.

İl Özel İdaresi Norm Kadro Tablosu

	B - 5	ADET
	400 000 – 599 999	
	GENEL SEKRETER	1
	GENEL SEKRETER YARDIMCISI	2
	HUKUK MÜŞAVİRİ	1
	AVUKAT	3
	MÜDÜR	13
	UZMAN	5
	ŞEF	26
	MALİ HİZMETLER UZMANI	2
	MALİ HİZMETLER UZMAN YARDIMCISI	1
	İDARİ PERSONEL	52
	TEKNİK PERSONEL	42
	SAĞLIK PERSONELİ	16
	YARDIMCI HİZMET PERSONELİ	24
	MEMUR KADROLARI TOPLAMI	188
	SÜREKLİ İŞÇİ KADROLARI TOPLAMI	94
	TOPLAM PERSONEL	**282**

İdaremizde 657 Sayılı Devlet Memurları Kanununa tabi 85 personel(GİH: 36, THS:9, YHS:12, Sözleşmeli:28 memur statüsünde, 284 personel 4857 sayılı İş Kanununa tabi daimi işçi statüsünde olmak üzere toplam 372 personel çalışmaktadır.

Şırnak İl Özel İdaresinde ki kadroların durumlarını gösteren tablolar aşağıdaki gibidir;

Sıra No	Sınıfı	GÖREV ÜNVANI	DURUMU	
			DOLU	BOŞ
1.	G.İ. H.	Genel Sekreter	X	
2.	G.İ. H.	Genel Sekreter Yardımcısı	X	
3.	G.İ. H.	Genel Sekreter Yardımcısı		**X**
4.	G.İ. H.	Hukuk Müşaviri	X	
5.	A H.	Avukat	X	
6.	A H.	Avukat	X	
7.	A H.	Avukat		**X**
8.	G.İ. H.	Yazı İşleri Müdürü	X	
9.	G.İ. H.	İnsan Kaynakları ve Eğitim Müdürü	X	
10.	G.İ. H.	Strateji Geliştirme Müdürü	X	
11.	G.İ. H.	Destek Hizmetleri Müdürü		**X**
12.	G.İ. H.	Mali Hizmetler Müdürü	X	
13.	G.İ. H	Yatırım ve İnşaat Müdürü	X	
14.	G.İ. H.	Yol ve Ulaşım Hizmetleri Müdürü	X	
15.	G.İ. H	Su ve Kanal Hizmetleri Müdürü		**X**
16.	G.İ. H.	İmar ve Kentsel İyileştirme Müdürü	X	
17.	G.İ. H.	İşletme ve İştirakler Müdürü		**X**
18.	G.İ. H.	…….. Müdürü	X	
19.	G.İ. H.	…….. Müdürü	X	
20.	G.İ. H.	……Müdürü		**X**
21.	G.İ. H.	Uzman	X	
22.	G.İ. H.	Uzman		**X**
23.	G.İ. H.	Uzman		**X**
24.	G.İ. H.	Uzman		**X**

25.	G.İ. H.	Uzman		**X**
26.	G.İ. H.	Şef		**X**
27.	G.İ. H.	Şef		**X**
28.	G.İ. H.	Şef		**X**
29.	G.İ. H.	Şef		**X**
30.	G.İ. H.	Şef		**X**
31.	G.İ. H.	Şef		**X**
32.	G.İ. H.	Şef		**X**
33.	G.İ. H.	Şef		**X**
34.	G.İ. H.	Şef		**X**
35.	G.İ. H.	Şef		**X**
36.	G.İ. H.	Şef		**X**
37.	G.İ. H.	Şef		**X**
38.	G.İ. H.	Şef		**X**
39.	G.İ. H.	Şef		**X**
40.	G.İ. H.	Şef		**X**
41.	G.İ. H.	Şef		**X**
42.	G.İ. H.	Şef		**X**
43.	G.İ. H.	Şef		**X**
44.	G.İ. H.	Şef		**X**
45.	G.İ. H.	Şef		**X**
46.	G.İ. H.	Şef		**X**
47.	G.İ. H.	Şef		**X**
48.	G.İ. H.	Muhasebeci	X	
49.	G.İ. H.	Muhasebeci	X	
50.	G.İ. H.	Muhasebeci	X	
51.	G.İ. H.	Muhasebeci		**X**
52.	G.İ. H.	Mali Hizmetler Uzmanı		**X**
53.	G.İ. H.	Mali Hizmetler Uzmanı		**X**
54.	G.İ. H.	Mali Hizmetler Uzmanı Yardımcısı		**X**
55.	G.İ. H.	İlçe Özel İdare Müdürü	x	
56.	G.İ. H.	İlçe Özel İdare Müdürü	X	
57.	G.İ. H.	İlçe Özel İdare Müdürü	X	
58.	G.İ. H.	İlçe Özel İdare Müdürü	X	

59.	G.İ. H.	İlçe Özel İdare Müdürü	X	
60.	G.İ. H.	İlçe Özel İdare Müdürü		X
61.	G.İ. H.	Bilgisayar İşletmeni	X	
62.	G.İ. H.	Veri Hazırlama ve Kontrol İşletmeni	X	
63.	G.İ. H.	Veri Hazırlama ve Kontrol İşletmeni	X	
64.	G.İ. H.	Veri Hazırlama ve Kontrol İşletmeni	X	
65.	G.İ. H.	Veri Hazırlama ve Kontrol İşletmeni	X	
66.	G.İ. H.	Veri Hazırlama ve Kontrol İşletmeni	X	
67.	G.İ. H.	Veri Hazırlama ve Kontrol İşletmeni	X	
68.	G.İ. H.	Veri Hazırlama ve Kontrol İşletmeni	X	
69.	G.İ. H.	Veri Hazırlama ve Kontrol İşletmeni		X
70.	G.İ. H.	Veri Hazırlama ve Kontrol İşletmeni		X
71.	G.İ. H.	Veri Hazırlama ve Kontrol İşletmeni		X
72.	G.İ. H.	Veri Hazırlama ve Kontrol İşletmeni		X
73.	G.İ. H.	Veri Hazırlama ve Kontrol İşletmeni		X
74.	G.İ. H.	Veri Hazırlama ve Kontrol İşletmeni		X
75.	G.İ. H.	Veri Hazırlama ve Kontrol İşletmeni		X
76.	G.İ. H.	Veri Hazırlama ve Kontrol İşletmeni		X
77.	G.İ. H.	Veri Hazırlama ve Kontrol İşletmeni		X
78.	G.İ. H.	Veri Hazırlama ve Kontrol İşletmeni		X
79.	G.İ. H.	Veri Hazırlama ve Kontrol İşletmeni		X
80.	G.İ. H.	Veri Hazırlama ve Kontrol İşletmeni		X
81.	G.İ. H.	Veri Hazırlama ve Kontrol İşletmeni		X
82.	G.İ. H.	Veri Hazırlama ve Kontrol İşletmeni		X
83.	G.İ. H.	Veri Hazırlama ve Kontrol İşletmeni		X
84.	G.İ. H.	Veri Hazırlama ve Kontrol İşletmeni		X
85.	G.İ. H.	Veri Hazırlama ve Kontrol İşletmeni		X
86.	G.İ. H.	Veri Hazırlama ve Kontrol İşletmeni		X
87.	G.İ. H.	Ayniyat Saymanı	X	
88.	G.İ. H.	Ayniyat Memuru		X
89.	G.İ. H.	Ayniyat Memuru		X
90.	G.İ. H	Ayniyat Memuru		X
91.	G.İ. H.	Ambar Memuru		X
92.	G.İ. H.	Ambar Memuru		X

93.	G.İ. H.	Çözümleyici	X	
94.	G.İ. H.	Programcı	X	
95.	G.İ. H.	Memur (Şoför)		**X**
96.	G.İ. H.	Memur	X	
97.	G.İ. H.	Memur	X	
98.	G.İ. H.	Memur	X	
99.	G.İ. H.	Memur	X	
100.	G.İ. H.	Memur	X	
101.	G.İ. H.	Memur		**X**
102.	G.İ. H.	Memur		**X**
103.	G.İ. H.	Memur		**X**
104.	G.İ. H.	Memur		**X**
105.	G.İ. H.	Memur		**X**
106.	G.İ. H.	Memur		**X**
107.	T.H.S.	Mühendis (Jeoloji)	X	
108.	T.H.S.	Mühendis (Jeoloji)	X	
109.	T.H.S.	Mühendis (İnşaat)	X	
110.	T.H.S.	Mühendis (İnşaat)	X	
111.	T.H.S.	Mühendis (İnşaat)	X	
112.	T.H.S.	Mühendis (İnşaat)	X	
113.	T.H.S.	Mühendis (İnşaat)	X	
114.	T.H.S.	Mühendis (İnşaat)	X	
115.	T.H.S.	Mühendis (İnşaat)	X	
116.	T.H.S.	Mühendis (İnşaat)	X	
117.	T.H.S.	Mühendis (Makine)	X	
118.	T.H.S.	Mühendis (Makine)	X	
119.	T.H.S.	Mühendis (Makine)	X	
120.	T.H.S.	Mühendis (Elektrik)	X	
121.	T.H.S.	Mühendis (Elektrik)	X	
122.	T.H.S.	Mühendis (Maden)	X	
123.	T.H.S.	Mühendis (Maden)	X	
124.	T.H.S.	Mühendis (Maden)	X	
125.	T.H.S.	Mühendis (Harita)	X	
126.	T.H.S.	Mühendis (İç Mimar)	X	

127.	T.H.S.	Mühendis (Çevre)	X	
128.	T.H.S.	Mühendis Bilgisayar	X	
129.	T.H.S.	Mühendis		**X**
130.	T.H.S.	Mühendis		**X**
131.	T.H.S.	Mühendis		**X**
132.	T.H.S.	Mühendis		**X**
133.	T.H.S.	Mühendis		**X**
134.	T.H.S.	Mühendis		**X**
135.	T.H.S.	Mühendis		**X**
136.	T.H.S.	Tekniker		**X**
137.	T.H.S.	Tekniker		**X**
138.	T.H.S.	Tekniker (Harita Kadastro)	X	
139.	T.H.S.	Tekniker (Makine)	X	
140.	T.H.S.	Tekniker (Makine)	X	
141.	T.H.S.	Tekniker (Elektrik)	X	
142.	T.H.S.	Tekniker (Elektrik)	X	
143.	Y.H.S.	Tekniker (Elektrik)	X	
144.	T.H.S.	Tekniker (Elektrik)	X	
145.	T.H.S.	Tekniker (Elektrik)	X	
146.	T.H.S.	Tekniker (Elektrik)	X	
147.	T.H.S.	Teknisyen	X	
148.	T.H.S.	Teknisyen	X	
149.	G.İ. H	Sağlık Personeli		**X**
150.	G.İ. H	Sağlık Personeli		**X**
151.	G.İ. H	Sağlık Personeli		**X**
152.	G.İ. H	Sağlık Personeli		**X**
153.	G.İ. H	Sağlık Personeli		**X**
154.	G.İ. H	Sağlık Personeli		**X**
155.	G.İ. H	Sağlık Personeli		**X**
156.	G.İ. H	Sağlık Personeli		**X**
157.	G.İ. H	Sağlık Personeli		**X**
158.	G.İ. H	Sağlık Personeli		**X**
159.	G.İ. H	Sağlık Personeli		**X**
160.	G.İ. H	Sağlık Personeli		**X**

161.	G.İ. H	Sağlık Personeli		**X**
162.	G.İ. H	Sağlık Personeli		**X**
163.	G.İ. H	Sağlık Personeli		**X**
164.	G.İ. H	Sağlık Personeli		**X**
165.	Y.H.S.	Bekçi	X	
166.	Y.H.S.	Bekçi	X	
167.	Y.H.S.	Bekçi		**X**
168.	Y.H.S.	Bekçi		**X**
169.	Y.H.S.	Kaloriferci		**X**
170.	Y.H.S.	Kaloriferci	X	
171.	Y.H.S.	Hizmetli	X	
172.	Y.H.S.	Hizmetli	X	
173.	Y.H.S.	Hizmetli	X	
174.	Y.H.S.	Hizmetli	X	
175.	Y.H.S.	Hizmetli	X	
176.	Y.H.S.	Hizmetli	X	
177.	Y.H.S.	Hizmetli	X	
178.	Y.H.S.	Hizmetli	X	
179.	Y.H.S.	Hizmetli	X	
180.	Y.H.S.	Hizmetli		**X**
181.	Y.H.S.	Hizmetli		**X**
182.	Y.H.S.	Hizmetli		**X**
183.	Y.H.S.	Hizmetli		**X**
184.	Y.H.S.	Hizmetli		**X**
185.	Y.H.S.	Hizmetli		**X**
186.	Y.H.S.	Hizmetli		**X**
187.	Y.H.S.	Hizmetli		**X**
188.	Y.H.S.	Hizmetli		**X**
DOLU KADRO			**85**	
BOŞ KADRO			**103**	
MEMUR KADROLARI TOPLAMI			**188**	

4857 SAYILI İŞ KANUNUNA TABİ (İŞÇİ) PERSONELLERİN GÖREV/UNVAN ÇİZELGESİ

S.N.	GÖREV / UNVAN	ADET
1	Ambar Görevlisi	1
2	Akaryakıtçı	1
3	Asfalt Plant Operatörü	2
4	Asfalt Serici Operatörü	3
5	Asfalt Ustası	2
6	Asfalt Usta Yrd.	2
7	Aşçı	6
8	Aşçı Yardımcısı	6
9	Atölye Ustası	12
10	Atölye Usta Yardımcısı	7
11	Bahçıvan	1
12	Bina Ve Mal Bakıcısı	24
13	Distribütör Operatörü	2
14	Düz İşçi	71
15	Elektrik Tesisat Ustası	6
16	Formen	2
17	İnşaat Ustası	9
18	İnşaat Usta Yrd.	8
19	İş Makinaları Operatörü (B)	22
20	İş Makinaları Operatörü (K)	4
21	İş Mak. Sürücü Oprt.(Şoförü)	24
22	İş Mak. Sürücü Oprt. Yrd.	5
23	İş Makinaları Yağcısı	25
24	Kaloriferci	11
25	Köy Tesisleri Teknisyeni	2
26	Sondaj İşçisi	1
27	Sürveyan	5
28	Sürücü Operatörü (Şoför)	8
29	Tabancacı	9
30	Temizlik İşçisi	1
31	Yıkama Ve Yağlamacı	1
TOPLAM		**283**

NORM KADRO UNVAN LİSTESİ

ÜNVANLAR	NORM KADRO		MEVCUT DURUMU MECLİS TARAFINDAN İHDA EDİLEN				SONUÇ
	Yeni Norm	Eski Norm	İhdas Edilen	Dolu	Boş	Şahsi Kadro	Yeni İhdas Edilebilecek
Genel Sekreter	1		1	1			
Genel Sek. Yrd.	2		1	1	1		1
Hukuk Müşaviri	1		1	1			
Avukat	3		2	2	1		1
Müdür	13	1	12	9	4	1	1
Uzman	5		4	1	4		1
Şef	26		24	3	23		2
Mali Hizmetler Uzmanı	2		2		2		
Mali Hizmetler Uzman Yardımcısı	1		1		1		
İç Denetçi	--		--	---	---		
İdari Personel	46		42	17	29		4
Teknik Personel	42		38	33	9		4
Sağlık Personeli	16		14		16		2
Yardımcı Hizmetler Personeli	24		21	12	12		3
İlçe Özel İdare Müdürü	6		6	5	1		
Memur Toplamı	188		169	85	103		***19***
Sürekli İşçi Toplamı	94		25	25			***69***
Geçici İşçi							
Genel Toplam	282	1	194	110		1	

İL ÖZEL İDARESİ GENEL SEKRETERLİĞİNDE ÇALIŞAN PERSONEL DAĞILIMI:

ÜNVANI	MEVCUT PERSONEL DURUMU
MEMUR	60
SÖZLEŞMELİ PERSONEL	26
NORM KADROLU İŞÇİ	25
MÜLGA KÖY HİZMETLERİNDEN DEVREDİLEN İŞÇİLER	258
TOPLAM	**369**

PERSONEL EĞİTİM DURUMU:

	OKUR YAZAR	İLKÖĞRETİM	LİSE	M.Y.O	FAKÜLTE	TOPLAM
MEMUR	2	4	25	19	10	60
KADROLU İŞÇİ	7	206	61	7	2	283
SÖZLEŞMELİ				1	25	26
MEVSİMLİK						
TOPLAM	**9**	**210**	**86**	**27**	**37**	**369**

PERSONEL YAŞ DURUMU

	20–29 YAŞ	30–39 YAŞ	40–49 YAŞ	50–73 YAŞ	TOPLAM
MEMUR	5	21	31	3	**60**
KADROLU İŞÇİ	4	55	122	102	**283**
SÖZLEŞMELİ	18	8			**26**
MEVSİMLİK					
TOPLAM	**27**	**84**	**153**	**105**	**369**

PERSONEL CİNSİYET DURUMU:

	MEMUR	KADROLU İŞÇİ	MEVSİMLİK	SÖZLEŞMELİ	TOPLAM
ERKEK	59	278		20	**357**
BAYAN	1	5		6	**6**
TOPLAM	**60**	**283**		**26**	**369**

İL ÖZEL İDARESİ HİZMET ALIMI İLE ÇALIŞTIRILAN PERSONEL İSİM LİSTESİ

Habur Tır Parkı sahasında çalışan personel	Kömür Ocakları Kantarlarında çalışan personel
101	**13**

F- SUNULAN HİZMETLER VE PROJELER

MÜDÜRLÜKLER	HİZMET ALANLARI
Yazı İşleri Müdürü	İdare içi ve İdare dışı yapılan yazışmaların koordinesi. İl Genel Meclis ve Encümen Sekreteryası.
İns. Kay. ve Eğt. Müd.	İdare içi ve idare dışı personel ile ilgili yapılan iş ve işlemler.
Strateji Geliştirme Müdürü	İdarenin genel stratejisini belirlemek, bilgi işlem ve köye dönüş
Destek Hizmetleri Müdürü	İhale ve ayniyat ile satın alma hizmetleri
Mali Hizmetler Müdürü	Bütçe gelir ve gider işlemleri ile kesin hesabı
İmar ve Kent. İyil. Müd.	İmar ve ruhsat ile yapı kontrol işlemleri
Yatırım ve İnşaat Müdürü	Projelendirme ve takip yaklaşık maliyet ve kesin hesap
Su ve Kan.Hiz.Müd.	İçme ve kullanma suyu, kanalizasyon, tarım,sulama ve çevre sağlığı
İşletme ve İştirakler Müdürü	Bütçe içi işletmeler ve sosyal tesisler işletmesi
Yol ve Ulş. Hiz. Müd.	Köy yolları yapımı, makine onarımı ve kaçak yakıt takibi
Hukuk Müşavirliği	İdaremiz Lehine ve aleyhine açılan davaların takibi ve hukuki işlemler

G- DİĞER HUSUSLAR

İç Kontrol Tanım:

İdarenin amaçlarına, belirlenmiş politikalara ve mevzuata uygun olarak faaliyetlerin etkili, ekonomik ve verimli bir şekilde yürütülmesini, varlık ve kaynakların korunmasını, muhasebe kayıtlarının doğru ve tam olarak tutulmasını, mali bilgi ve yönetim bilgisinin zamanında ve güvenilir olarak üretilmesini sağlamak üzere idare tarafından oluşturulan organizasyon, yöntem, süreç ile iç denetimi kapsayan mali ve diğer kontroller bütünüdür.

İç Kontrol Amaçları:

a) Kamu gelir, gider, varlık ve yükümlülüklerin etkili, ekonomik ve verimli bir şekilde yönetilmesini sağlamak.

b) İdarenin kanunlara ve diğer düzenlemelere uygun olarak faaliyet göstermesini sağlamak.

c) Her türlü mali karar ve işlemlerde usulsüzlük ve yolsuzluğun önlenmesini sağlamak.

d) Karar oluşturmak ve izlemek için düzenli, zamanında ve güvenilir rapor ve bilgi edinmesini sağlamak.

e) Varlıkların kötüye kullanılması ve israfını önlemek ve kayıplara karşı korunmasını sağlamak.

İç Kontrole İlişkin Yetki ve sorumluluklar:

Üst Yönetici (Vali) : İç Kontrol Sisteminin kurulması ve gözetilmesinden,

Muhasebe Yetkilisi: Muhasebe kayıtlarının usulüne ve standartlara uygun, saydam ve erişilebilir şekilde tutulmasından,

Harcama Yetkilileri: Görev ve Yetki alanları çerçevesinde idari ve mali karar ve işlemlere ilişkin olarak sistemin işleyişinden,

Mali Hizmetler Müdürlüğü: İç Kontrol Sisteminin kurulması, standartların uygulanması ve geliştirilmesi konularında çalışmalar yapmak ve ön mali kontrol faaliyetlerini yürütmek.

Ön Mali Kontrol:

Ön Mali Kontrol görevi; idarenin yönetim sorumluluğu çerçevesinde, harcama birimleri ve mali hizmetler birimi tarafından yerine getirilir. Gelir, gider, varlık ve yükümlülüklere ilişkin mali karar ve işlemler, harcama birimleri ve mali hizmetler birimi tarafından idarenin bütçesi, bütçe tertibi, kullanılabilir ödenek tutarı, ayrıntılı harcama veya finansman programları, tüm mali mevzuat hükümlerinin uygunluk yönlerinden kontrol edilir. Mali karar ve işlemler harcama birimleri tarafından kaynakların etkili, ekonomik ve verimli bir şekilde kullanılması açısından da kontrol edilir.

5018 sayılı Kamu Mali Yönetim Kanununun 55,56,57 ve 58. maddeleri; 5436 sayılı Kamu Malî Yönetimi ve Kontrol Kanunu ile Bazı Kanun ve Kanun Hükmünde Kararnamelerde Değişiklik Yapılması Hakkında Kanun**;** 01.01.2006 tarihin de yürürlüğe giren İç Kontrol ve Ön Mali Kontrole İlişkin Usul ve Esaslar dikkate alınarak Mali Hizmetler Müdürlüğü bünyesinde Ön Mali Kontrol Birimi kurulmuş ve bütçede ödenek tahsis edilen birimler içinde harcama yetkilileri ve gerçekleştirme görevlileri tespit edilerek görevlendirilmişlerdir.

Diğer taraftan 5018 Sayılı Kanunun öngördüğü ve kurumlarda mali yönetimde önemli bir yere sahip İç denetim, norm kadro tahsisinde iç denetçi kadrosu mevcut olmadığından, denetim Valilik Makamının oluru ile Şırnak Defterdarlığı uzmanları tarafından her ay yapılmakta ve gerekli raporlar tutulmaktadır.

BÖLÜM II- PERFORMANS BİLGİLERİ

A-TEMEL POLİTİKA VE ÖNCELİKLER

Şırnak İl Özel İdaresi; Kalkınma Planları, Yıllık Programlar ve Stratejik Planında yer alan amaç ve hedefleri doğrultusunda ve kanunlarla kendisine verilen görev ve hizmetleri yerine getirebilmek amacıyla faaliyetlerini sürdürmektedir.

Dokuzuncu Kalkınma Planı 01.07.2006 tarih ve 26215 sayılı 1. mükerrer Resmi Gazetede yayınlanmıştır. 2007-2013 yıllarını kapsayan Dokuzuncu Kalkınma Planında yer alan mahalli idareler ile ilgili temel politikalar ve öncelikler başlıklar itibariyle aşağıda yer almaktadır:

- Çevrenin Korunması ve Kentsel Altyapının Geliştirilmesi
- Eğitim Sisteminin Geliştirilmesi
- Gelir Dağılımının İyileştirilmesi, Sosyal İçerme ve Yoksullukla Mücadele
- Enerji ve Ulaştırma Altyapısının Geliştirilmesi
- Sanayi ve Hizmetlerde Yüksek Katma Değerli Üretim Yapısına Geçişin Sağlanması
- Kültürün Korunması ve Geliştirilmesi ve Toplumsal Diyalogun Güçlendirilmesi
- Bölgesel Gelişme Politikasının Merkezi Düzeyde Etkinleştirilmesi
- Yerel Dinamiklere ve İçsel Potansiyele Dayalı Gelişmenin Sağlanması
- Yerel Düzeyde Kurumsal Kapasitenin Artırılması
- Kırsal Kesimde Kalkınmanın Sağlanması
- Kamu Hizmetlerinde Kalite ve Etkinliğin Artırılması

B-STRATEJİK ALANLARA BAĞLI AMAÇ VE HEDEFLER

Stratejik Amaç ve Hedefler	Sorumluluk
Stratejik Amaç 1: İl sınırları içerisindeki kırsal yerleşim alanlarının standartlara uygun yol ulaşım ağını tamamlamak. **Stratejik Hedef 1.1:** Halka daha iyi hizmet verebilmek için köy yollarına düzenli bir ulaşım ağının kurulması ve daha sağlıklı bir ulaşımın sağlanması.	**Yol ve Ulaşım Hizmetleri Müdürlüğü**
Stratejik Amaç 2: İl sınırları içerisindeki kırsal yerleşim ünitelerini sağlıklı içme suyuna kavuşturmak ve köylerin çevre sağlığı için gerekli önlemleri almak. **Stratejik Hedef 2.1:** İlimiz sınırları içerisinde su sorunu bulunan yerleşim biriminin kalmaması ve çevre temizliği için gerekli önlemlerin alınması.	**Su ve Kanal Hizmetleri Müdürlüğü**
Stratejik Amaç 3: İl sınırları içerisindeki kırsal yerleşim ünitelerinin atık sularını ünite dışına taşımak ve çevre sağlığı için doğal arıtma tesisi inşa etmek. **Stratejik Hedef 3.1:** İhtiyaç duyulan köylerimizde kapalı şebekeli ve fiziksel arıtmalı kanalizasyon tesisi yapmak..	**Su ve Kanal Hizmetleri Müdürlüğü**
Stratejik Amaç 4: İl sınırları içerisinde tarımsal faaliyetlerin geliştirilmesi, taşlık arazilerin temizlenmesi, sulama kanalları yapılması, sulama ve hayvan içme suyu temini amaçlı gölet yapmak. **Stratejik Hedef 4.1:** İlimizde tarımın geliştirilmesi ve erozyunun önlenmesi için gerekli önlemleri almak.	**Su ve Kanal Hizmetleri Müdürlüğü**
Stratejik Amaç 5: Kurumumuz tarafından verilen kamu hizmetlerinde kalite, etkinlik ve verimliliği sağlamak. **Stratejik Hedef 5.1:** Kurumumuz tarafından verilen kamu hizmetlerinde kalite, etkinlik ve verimliliği sağlamak, Sosyal hizmetlerin yaygınlaşması ve hizmet altyapısının güçlendirilmesini sağlamak. **Stratejik Hedef 5.2:** Kurumda görev yapan personellerin Kurum içinde ve kurum dışında düzenlenecek olan eğitim, seminer ve panellere katılımını sağlayarak, heryıl her bir çalışana enaz 10 saat eğitim almasını sağlamak. **Stratejik Hedef 5.3:** Heryıl İl Özel İdaresi tarafından yapılacak yapım işi, hizmet ve mal alımlarına ilişkin ihaleleri şartnamelere uygun zamanında yapmak ve sonuçlandırmak.	**Strateji Geliştirme Müdürlüğü** **İnsan Kaynakları ve Eğitim Müdürlüğü** **Destek Hizmetleri Müdürlüğü**

Stratejik Amaç ve Hedefler	Sorumluluk
Stratejik Amaç 6: İl Özel idaresinin hizmetlerine uygun yeni bir hizmet binasının yapılması ve kırsal alanda kamunun yararlanmasına sunulacak inşaatların yapılması. **Stratejik Hedef 6.1:** İl özel idaresinin ve ilçe özel idarelerinin daha iyi bir kamu hizmeti sunabilmesi için gerekli fiziksel koşulların oluşturulması, kurum personellerinin ve kırsal kesimde yaşayan halkın yararlanabileceği sosyal yapıların yapılması.	**Yatırım ve İnşaat Müdürlüğü**
Stratejik Amaç 7: İlimize modern eğitim kurumları kazandırmak. **Stratejik Hedef 7.1:** Şırnak Merkez ve İlçelerde ihtiyaç duyulan alanlarda eğitim ve öğretim için ihtiyaç duyulan okul ve hizmet binalarını yapmak, mevcut binaların kullanılabilmesi için gerekli bakım ve onarım ile güçlendirme çalışmalarını yapılması.	**Yatırım ve İnşaat Müdürlüğü**
Stratejik Amaç 8: Sosyal Hizmetlerin yaygınlaştırılması ve hizmet alt yapısının güçlendirilmesini sağlamak **Stratejik Hedef 8.1:** Sporun bir yaşam biçimi olduğunu vurgulamak ve vatandaşlarımızı spora yönlendirerek vatandaşlarımızın sağlıklı ve dengeli bir çevrede yaşama ve spor yapma olanaklarını sağlamak.	**Yatırım ve İnşaat Müdürlüğü**
Stratejik Amaç 9: İl genelinde mekansal gelişmeyi yönlendirecek, yaşam kalitesini yükseltecek ve uygulanabilir üst ve alt ölçekli planların yapılması ve uygulanmasını sağlamak. **Stratejik Hedef 9.1:** Eğitim, kültür ve turizm ile kamu hizmetlerinin sağlıklı bir şekilde sunulabilmesi için bu kurumlar için gereken fiziki koşulların yaratılması	**İmar ve Kentsel İyileştirme Müdürlüğü**
Stratejik Amaç 10: İl ve İlçelerde istihdam olanaklarını arttırmaya yönelik çeşitli projeler geliştirmek. **Stratejik Hedef 10.1:** Şırnak ili Silopi ilçesinde bulunan Tır Parkında istihdam kaynağı sağlayarak, vatandaşın refah düzeyini her yıl %10 artırmak	**İşletme ve İştirakler Müdürlüğü**

5302 Sayılı İl Özel İdaresi Kanunu, 5018 sayılı Kamu Mali Yönetimi ve Kontrol Kanunu, Kamu İdarelerince Hazırlanacak Performans Programları Hakkında Yönetmelik ve Performans Esaslı Bütçe Hazırlama Rehberi uyarınca Şırnak İl Özel İdaresinin 2010-2014 dönemini kapsayan Stratejik Planında yer alan misyon, vizyon, stratejik amaç ve hedeflere göre hazırlanmıştır.

C – PERFORMANS HEDEF VE GÖSTERLERİ İLE FAALİYETLER

PERFORMANS HEDEFİ TABLOSU	
İDARE ADI	Şırnak İl Özel İdaresi
AMAÇ	Il sınırları içerisindeki kırsal yerleşim alanlarının standartlara uygun yol ulaşım ağını tamamlamak.
HEDEF	Halka daha iyi hizmet verebilmek için köy yollarına düzenli bir ulaşım ağının kurulması ve daha sağlıklı bir ulaşımın sağlanması.
PERFORMANS HEDEFİ	Köy yollarının bakımı yapılarak yolların standartlara uygun hale getirilmesi ve ihtiyaç doğrultusunda yeni yolların yapılması.
AÇIKLAMALAR	İlimizin köylerimize ulaşımının her koşulda sağlıklı yapılabilmesi ve İnsanlarımızın huzur ve refahı için standartlara uygun yol ulaşım ağı oluşturulacaktır.

S.NO	PERFORMANS GÖSTERGELERİ	2011
1	Tesviyeli yol haline getirilen ham yol miktarı (km)	4
2	Stabilize yol haline getirilen tesviyeli yol miktarı (km)	4
3	Alınan Asfalt Plenti ve kurulan tesis	1
4	İl Ozel İdaresinin hizmetlerinde kullanılması için 4 adet İş Makinesi alımı yapılacaktır.	4
5	İl Ozel İdaresinin hizmetlerinde kullanılması için 3 adet kara taşıtı (Binek aracı) alımı yapılacaktır.	3

S.NO	FAALİYETLER	KAYNAK İHTİYACI (TL)		
		BÜTÇE(2011)	BÜTÇE DIŞI	TOPLAM
1	2011 yılında 4 km. Ham yol tesviyeli yol haline getirilecektir	30.000,00		30.000,00
2	2011 yılında 4 km tesviyeli yol stabilize yol durumuna getirilecektir.	20.000,00		20.000,00
3	2011 Yılında 1 Adet Asfalt Plenti alımı ve kurulması	1.500.000,00		1.500.000,00
4	İl Özel İdaresi hizmetlerinde kullanılması için 4 adet iş makinası alımı yapılacaktır.(1 Ad.Ekskavatör, 1 Ad.Çekic.Treyler,2 Ad.damperli Kamyon)	1.000.000,00		1.000.000,00
5	İl Özel İdaresi Kontrolluk ve diğer hizmetlerde kullanılmak için 3 Ad.Kara taşıtı (binek aracı) alımı yapılacaktır.	150.000,00		150.000,00
GENEL TOPLAM		**2.700.000,00**		**2.700.000,00**

FAALİYET MALİYETLERİ TABLOSU	
İdarenin Adı	Şırnak İl Özel İdaresi
Performans Hedefi	Köy yollarına düzenli bir ulaşım ağının kurulması ve daha sağlıklı bir ulaşımın sağlanması.
Faaliyet Adı :	2011 yılında 4 km tesviyeli yol stabilizeli yol durumuna getirilecektir.
Sorumlu Harcama Birimi veya Birimleri	Yol ve Ulaşım Hizmetleri Müdürlüğü
Tesviyeli olan köy yollarımız 4 km.si stabilizeli yol haline getirilecektir.	

FAALİYET MALİYETLERİ TABLOSU	
İdarenin Adı	Şırnak İl Özel İdaresi
Performans Hedefi	Köy yollarına düzenli bir ulaşım ağının kurulması ve daha sağlıklı bir ulaşımın sağlanması.
Faaliyet Adı :	2011 yılında 4 Km. ham yol tesviyeli yol haline getirilecektir.
Sorumlu Harcama Birimi veya Birimleri	Yol ve Ulaşım Hizmetleri Müdürlüğü
Ham olan köy yollarımızın 4 km.lik kısmı tesviyeli yol haline getirilecektir.	

FAALİYET MALİYETLERİ TABLOSU	
İdarenin Adı	Şırnak İl Özel İdaresi
Performans Hedefi	Köy yollarına düzenli bir ulaşım ağının kurulması ve daha sağlıklı bir ulaşımın sağlanması.
Faaliyet Adı	2011 yılında yol ağımızda yer alan Köy Yollarının Beton asfalt yapılması için asfalt plentinin alınması.
Sorumlu Harcama Birimi veya Birimleri	Yol ve Ulaşım Hizmetleri Müdürlüğü
Köy yolları ağımızda yer alan köy yollarına beton asfalt yapımının sağlanması ve asfalt olan köy yollarındaki bozulma ve deformasyonlar için Roatmiks (Soğuk asfalt Karışımı) üretmek.	

FAALİYET MALİYETLERİ TABLOSU	
İdarenin Adı	Şırnak İl Özel İdaresi
Performans Hedefi	Köy yollarına düzenli bir ulaşım ağının kurulması ve daha sağlıklı bir ulaşımın sağlanması.
Faaliyet Adı	İdaremizin hizmetlerini daha aktif olarak yerine getirilebilmesi için ihtiyaç duyulan 4 Adet İş makinesi satın alınacaktır.
Sorumlu Harcama Birimi veya Birimleri	Yol ve Ulaşım Hizmetleri Müdürlüğü
Köy yollarımızın yeni yapım işleri, Köy Yoları onarım işlerinde ve kar mücadelesinde ve diğer hizmetlerde çalıştırılmak üzere 1 adet Ekskavatör,1 Adet Çekici Treyler,2 Adet Damperli Kamyon satın alınacaktır..	

FAALİYET MALİYETLERİ TABLOSU	
İdarenin Adı	Şırnak İl Özel İdaresi
Performans Hedefi	Köy yollarına düzenli bir ulaşım ağının kurulması ve daha sağlıklı bir ulaşımın sağlanması.
Faaliyet Adı :	İl Özel İdaresinin hizmetlerinde kullanılması için 3 adet Kara Taşıtı (Binek Aracı) alımı yapılacaktır.
Sorumlu Harcama Birimi veya Birimleri	Yol ve Ulaşım Hizmetleri Müdürlüğü
İl Özel İdaresinin hizmetlerinde kullanılması için 3 adet kara taşıtı (Binek Aracı) alımı yapılacaktır.	

EKONOMİK KOD		2011 Yılı
01	Personel Giderleri	
02	SGK Devlet Prim Giderleri	
03	Mal ve Hizmet Alımı Giderleri	
04	Faiz Giderleri	
05	Cari Transferler	
06	Sermaye Giderleri	2.700.000,00
07	Sermaye Transferleri	
08	Borç Verme	
TOPLAM KAYNAK İHTİYACI		**2.700.000,00**
BÜTÇE DIŞI KAYNAK	Döner Sermaye	
	Diğer Yurtiçi	
	Yurt Dışı	
Toplam Bütçe Dışı Kaynak		
Toplam Kaynak İhtiyacı		**2.700.000,00**

PERFORMANS HEDEFİ TABLOSU	
İDARE ADI	Şırnak İl Özel İdaresi
AMAÇ	İl sınırları içerisindeki kırsal yerleşim ünitelerini sağlıklı içme suyuna kavuşturmak ve köylerin çevre sağlığı için gerekli önlemleri almak.
HEDEF	Ilimiz sınırları içerisinde su sorunu bulunan yerleşim biriminin kalmaması ve çevre temizliği için gerekli önlemlerin alınması.
PERFORMANS HEDEFİ	Her Yıl mevcut olan şebekeli içme suyuna sahip köy sayısı % 5 artırmak ile köylerin çevre sağlığı için ilaçlama yapmak
AÇIKLAMALAR	Temel ihtiyaçlarımızdan olan temiz ve sağlıklı içme ve kullanma suyu için yeni şebekeli içme suyu tesisleri yapılacak ve mevcut durumdaki tesisleri geliştirilecektir.

S.NO	PERFORMANS GÖSTERGELERİ	2011
1	İlaçlama yapılan köy sayısı	50
2	Yapılan Yeni tesis içme suyu şebekesi sayısı	7

S.NO	FAALİYETLER	KAYNAK İHTİYACI (TL)		
		BÜTÇE(2011)	BÜTÇE DIŞI	TOPLAM
1	Köylerin çevre sağlığı için ilaçlama makineleri ve kimyevi madde ile malzeme alınacaktır.	300.000,00		300.000,00
2	7 Adet ünitede içme suyu için yeni yapım, tesis geliştirme ile bakımı ve onarım yapılacaktır.	500.000,00		500.000,00
GENEL TOPLAM		**800.000,00**		**800.000,00**

FAALİYET MALİYETLERİ TABLOSU	
İdarenin Adı	Şırnak İl Özel İdaresi
Performans Hedefi	Her Yıl mevcut olan şebekeli içme suyuna sahip köy sayısı % 5 artırmak ile köylerin çevre sağlığı için ilaçlama yapmak.
Faaliyet Adı	Köylerin Çevre sağlığı için ilaçlama Makineleri ve kimyevi madde ile malzeme alınacaktır.
Sorumlu Harcama Birimi veya Birimleri	Su ve Kanal Hizmetleri Müdürlüğü
Köylerin çevre sağlığı için ilaçlama makineleri satın alınacak ve kimyevi madde ile malzeme alımı gerçekleştirilecektir.	

FAALİYET MALİYETLERİ TABLOSU	
İdarenin Adı	Şırnak İl Özel İdaresi
Performans Hedefi	Her Yıl mevcut olan şebekeli içme suyuna sahip köy sayısı % 5 artırmak ile köylerin çevre sağlığı için ilaçlama yapmak.
Faaliyet Adı	7 Adet ünitede içme suyu için yeni yapım, tesis geliştirme ile bakımı ve onarım yapılacaktır.
Sorumlu Harcama Birimi veya Birimleri	Su ve Kanal Hizmetleri Müdürlüğü
2011 Yılı içerisinde en az 7 yerleşim biriminde kapalı içme suyu şebekesi tamamlanarak bu yerleşim birimlerine sağlıklı bir sistemle içme ve kullanma suyu sağlanacaktır.	

EKONOMİK KOD		**2011 Yılı**
01	Personel Giderleri	
02	SGK Devlet Prim Giderleri	
03	Mal ve Hizmet Alımı Giderleri	
04	Faiz Giderleri	
05	Cari Transferler	
06	Sermaye Giderleri	800.000,00
07	Sermaye Transferleri	
08	Borç Verme	
TOPLAM KAYNAK İHTİYACI		800.000,00
BÜTÇE DIŞI KAYNAK	Döner Sermaye	
	Diğer Yurtiçi	
	Yurt Dışı	
Toplam Bütçe Dışı Kaynak		
Toplam Kaynak İhtiyacı		800.000,00

PERFORMANS HEDEFİ TABLOSU	
İDARE ADI	Şırnak İl Özel İdaresi
AMAÇ	İl sınırları içerisindeki kırsal yerleşim ünitelerinin atık sularını ünite dışına taşımak ve çevre sağlığı için doğal arıtma tesisi inşa etmek
HEDEF	İhtiyaç duyulan köylerimizde kapalı şebekeli ve fiziksel arıtmalı kanalizasyon tesisi yapmak.
PERFORMANS HEDEFİ	20 köyde kapalı şebekeli ve fiziksel arıtma kanalizasyon tesisi yapmak
AÇIKLAMALAR	20 yerleşim biriminde kanalizasyon sistemleri kurularak yapılacak olan fosseptik çukurları ile atık sular toprağa emdirilerek sağlıklı bir ortam oluşturulacaktır.

S.NO	PERFORMANS GÖSTERGELERİ	2011
1	Kanalizasyon Sistemi Yapılan Köy Sayısı	20

S.NO	FAALİYETLER	KAYNAK İHTİYACI (TL)		
		BÜTÇE(2011)	BÜTÇE DIŞI	TOPLAM
1	20 köyümüzde yeni kanalizasyon tesisi inşaatı yapılacaktır	3.539.000,00		3.539.000,00
GENEL TOPLAM		**3.539.000,00**		**3.539.000,00**

FAALİYET MALİYETLERİ TABLOSU	
İdarenin Adı	Şırnak İl Özel İdaresi
Performans Hedefi	20 köyde kapalı şebekeli ve fiziksel arıtma kanalizasyon tesisi yapmak
Faaliyet Adı	20 köyümüzde yeni kanalizasyon tesisi inşaatı yapılacaktır
Sorumlu Harcama Birimi veya Birimleri	Su ve Kanal Hizmetleri Müdürlüğü
20 yerleşim biriminde kanalizasyon sistemleri kurularak yapılacak olan fosseptik çukurları ile atık sular toprağa emdirilerek sağlıklı bir ortam oluşturulacaktır.	

EKONOMİK KOD		**2011 Yılı**
01	Personel Giderleri	
02	SGK Devlet Prim Giderleri	
03	Mal ve Hizmet Alımı Giderleri	
04	Faiz Giderleri	
05	Cari Transferler	
06	Sermaye Giderleri	3.539.000,00
07	Sermaye Transferleri	
08	Borç Verme	
TOPLAM KAYNAK İHTİYACI		3.539.000,00
BÜTÇE DIŞI KAYNAK	Döner Sermaye	
	Diğer Yurtiçi	
	Yurt Dışı	
Toplam Bütçe Dışı Kaynak		
Toplam Kaynak İhtiyacı		3.539.000,00

PERFORMANS HEDEFİ TABLOSU	
İDARE ADI	Şırnak İl Özel İdaresi
AMAÇ	İl sınırları içerisinde tarımsal faaliyetlerin geliştirilmesi, taşlık arazilerin temizlenmesi, sulama kanalları yapılması, sulama ve hayvan içme suyu temini amaçlı gölet yapmak.
HEDEF	İlimizde tarımın geliştirilmesi ve erozyunun önlenmesi için gerekli önlemleri almak.
PERFORMANS HEDEFİ	İlimizde tarımın geliştirilmesi için örnek projeler hazırlamak, Şırnak Armudunu geliştirmek, sulama kanalları yapmak ve yeni projeler geliştirilerek erozyonunun önlenmesine katkıda bulunmak.
AÇIKLAMALAR	İlimizde sağlıklı bir sulama sistemi kurularak daha verimli bir tarımsal faaliyetin yapılması sağlanacak. Şırnak yöresine ait Armut türlerini geliştirmek için örnek bahçeler oluşturularak ekonomik değer kazandırılması sağlanacak. Erozyonla mücadele kapsamında belirli alanlarda ağaçlandırma çalışmaları yapılacaktır.

S.NO	PERFORMANS GÖSTERGELERİ	2011
1	Dikilecek ağaç sayısı	1.000
2	Sulama suyu sistemi yapılan ve ıslah çalışması yapılan alan miktarı (mt)	30.000
3	Oluşturulan bahçe sayısı	2
4	Yapılan ve uygulanan proje sayısı	4

S.NO	FAALİYETLER	KAYNAK İHTİYACI (TL)		
		BÜTÇE(2011)	BÜTÇE DIŞI	TOPLAM
1	Erozyonun önlenmesi ve çevrenin korunması için ağaçlandırma yapılacaktır.	300.000,00		300.000,00
2	30.000 metrelik sulama kanalı ve sanat yapıları yapılacaktır.	1.500.000,00		1.500.000,00
3	Şırnak Armudunu Geliştirme Projesi Kapsamında 2 adet örnek bahçe tesis edilecek	20.000,00		20.000,00
4	Bitkisel ve hayvansal üretimi artırmak için projeler hazırlanarak uygulanacaktır.	92.000,00		92.000,00
GENEL TOPLAM		**1.912.000,00**		**1.912.000,00**

FAALİYET MALİYETLERİ TABLOSU	
İdarenin Adı	Şırnak İl Özel İdaresi
Performans Hedefi	İlimizde tarımın geliştirilmesi için örnek projeler hazırlamak, Şırnak Armudunu geliştirmek, sulama kanalları yapmak ve yeni projeler geliştirilerek erozyonunun önlenmesine katkıda bulunmak
Faaliyet Adı	Erozyonun önlenmesi ve çevrenin korunması için ağaçlandırma yapılacaktır.
Sorumlu Harcama Birimi veya Birimleri	Su ve Kanal Hizmetleri Müdürlüğü
Erozyonla mücadele kapsamında belirli alanlarda ağaçlandırma çalışmaları yapılacaktır.	

FAALİYET MALİYETLERİ TABLOSU	
İdarenin Adı	Şırnak İl Ozel İdaresi
Performans Hedefi	İlimizde tarımın geliştirilmesi için örnek projeler hazırlamak, Şırnak Armudunu geliştirmek, sulama kanalları yapmak ve yeni projeler geliştirilerek erozyonunun önlenmesine katkıda bulunmak
Faaliyet Adı	30.000 metrelik sulama kanalı ve sanal yapıları yapılacaktır.
Sorumlu Harcama Birimi veya Birimleri	Su ve Kanal Hizmetleri Müdürlüğü
Tarımsal alanlarda sulama yapılabilmesine olanak sağlamak ve bu alanlardan daha fazla verim almak için 30.000 metrelik sulama kanalları yapılacaktır.	

FAALİYET MALİYETLERİ TABLOSU	
İdarenin Adı	Şırnak İl Özel İdaresi
Performans Hedefi	İlimizde tarımın geliştirilmesi için örnek projeler hazırlamak, Şırnak Armudunu geliştirmek, sulama kanalları yapmak ve yeni projeler geliştirilerek erozyonunun önlenmesine katkıda bulunmak
Faaliyet Adı	Şırnak Armudunu Geliştirme Projesi Kapsamında 2 adet örnek bahçe tesis edilecek
Sorumlu Harcama Birimi veya Birimleri	Su ve Kanal Hizmetleri Müdürlüğü
Şırnak İline özgü ve ekonomik değeri yüksek olan Şırnak armudunun geliştirilmesi için örnek bahçe oluşturularak bölgede yaygınlaşmasını sağlamak.	

FAALİYET MALİYETLERİ TABLOSU	
İdarenin Adı	Şırnak İl Ozel İdaresi
Performans Hedefi	İlimizde tarımın geliştirilmesi için örnek projeler hazırlamak, Şırnak Armudunu geliştirmek, sulama kanalları yapmak ve yeni projeler geliştirilerek erozyonunun önlenmesine katkıda bulunmak
Faaliyet Adı	Bitkisel ve hayvansal üretimi artırmak için projeler hazırlanarak uygulanacaktır.
Sorumlu Harcama Birimi veya Birimleri	Su ve Kanal Hizmetleri Müdürlüğü
Bitkisel ve hayvansal üretimi artıracak projeler oluşturularak bölge halkının yararlanması sağlanacaktır.	

EKONOMİK KOD		**2011 Yılı**
01	Personel Giderleri	
02	SGK Devlet Prim Giderleri	
03	Mal ve Hizmet Alımı Giderleri	112.000,00
04	Faiz Giderleri	
05	Cari Transferler	
06	Sermaye Giderleri	1.800.000,00
07	Sermaye Transferleri	
08	Borç Verme	
TOPLAM KAYNAK İHTİYACI		**1.912.000,00**
BÜTÇE DIŞI KAYNAK	Döner Sermaye	
	Diğer Yurtiçi	
	Yurt Dışı	
Toplam Bütçe Dışı Kaynak		
Toplam Kaynak İhtiyacı		**1.912.000,00**

PERFORMANS HEDEFİ TABLOSU	
İDARE ADI	Şırnak İl Özel İdaresi
AMAÇ	Kurumumuz tarafından verilen kamu hizmetlerinde kalite, etkinlik ve verimliliği sağlamak.
HEDEF	Kurumumuz tarafından verilen kamu hizmetlerinde kalite, etkinlik ve verimliliği sağlamak, Sosyal hizmetlerin yaygınlaşması ve hizmet altyapısının güçlendirilmesini sağlamak.
PERFORMANS HEDEFİ	Kurumda görev yapan personellerin verimli çalışmalarını sağlayacak projeler geliştirilerek halkımıza kaliteli, şeffaf ve hızlı bir hizmetin sunulması.
AÇIKLAMALAR	Kurumumuzun daha etkin ve verimli çalışabilmesi için teknolojik yenilikler ışığında idari ve teknik projeler geliştirilecektir.

S.NO	PERFORMANS GÖSTERGELERİ	2011
1	Satın Alınan Lisanslı Yazılım Sayısı	5
2	Yapılan veya Yaptırılan Proje Sayısı	1
3	Yapılan/Yaptırılan Anket ile Alınan Hizmet Sayısı	1

S.NO	FAALİYETLER	KAYNAK İHTİYACI (TL)		
		BÜTÇE(2011)	BÜTÇE DIŞI	TOPLAM
1	Bilgisayar Programları (İşletim Sistemi, Antivirüs vb.) yazılımları satın alınacaktır.	20.000,00		20.000,00
2	Kurumun Hizmet kalitesini yükseltmek için yaptırılacak araştırma ve geliştirmeye yönelik etüt ve proje hizmetleri satın alınacak.	20.000,00		20.000,00
3	Kurumumuz hizmetleriyle ilgili olarak anketler yaptırma ve Danışmanlık Hizmetlerine ilişkin hizmetler satın alınacak.	10.000,00		10.000,00
GENEL TOPLAM		**50.000,00**		**50.000,00**

FAALİYET MALİYETLERİ TABLOSU	
İdarenin Adı	Şırnak İl Özel İdaresi
Performans Hedefi	Kurumda görev yapan personellerin verimli çalışmalarını sağlayacak projeler geliştirilerek halkımıza kaliteli, şeffaf ve hızlı bir hizmetin sunulması.
Faaliyet Adı	Bilgisayar Programları (İşletim Sistemi, Antivirüs Vb.) yazılımları satın alınacaktır.
Sorumlu Harcama Birimi veya Birimleri	Strateji Geliştirme Müdürlüğü
2011 yılı içerisinde kullanılan bilgisayarların sağlıklı çalışması için ihtiyaç duyulacak program ve lisanslı yazılımlar satın alınarak bilgisayar sistemlerinin en etkin bir şekilde kullanımı sağlanacaktır.	

FAALİYET MALİYETLERİ TABLOSU	
İdarenin Adı	Şırnak İl Özel İdaresi
Performans Hedefi	Kurumda görev yapan personellerin verimli çalışmalarını sağlayacak projeler geliştirilerek halkımıza kaliteli, şeffaf ve hızlı bir hizmetin sunulması.
Faaliyet Adı	Kurumun Hizmet kalitesini yükseltmek için yaptırılacak araştırma ve geliştirmeye yönelik etüt ve proje hizmetleri satın alınacak.
Sorumlu Harcama Birimi veya Birimleri	Strateji Geliştirme Müdürlüğü
Kurumumuz tarafından verilecek hHizmetlerinin kalitesini arttırmak için projeler geliştirilecektir.	

FAALİYET MALİYETLERİ TABLOSU	
İdarenin Adı	Şırnak İl Özel İdaresi
Performans Hedefi	Kurumda görev yapan personellerin verimli çalışmalarını sağlayacak projeler geliştirilerek halkımıza kaliteli, şeffaf ve hızlı bir hizmetin sunulması.
Faaliyet Adı	Kurumumuz hizmetleriyle ilgili olarak anketler yaptırma ve Danışmanlık Hizmetlerine ilişkin hizmetler satın alınacak.
Sorumlu Harcama Birimi veya Birimleri	Strateji Geliştirme Müdürlüğü
Kurumumuz tarafından verilen hizmetin önceliklerini belirlemek için anketler düzenlenecektir.	

EKONOMİK KOD		2011 Yılı
01	Personel Giderleri	
02	SGK Devlet Prim Giderleri	
03	Mal ve Hizmet Alımı Giderleri	50.000,00
04	Faiz Giderleri	
05	Cari Transferler	
06	Sermaye Giderleri	
07	Sermaye Transferleri	
08	Borç Verme	
TOPLAM KAYNAK İHTİYACI		**50.000,00**
BÜTÇE DIŞI KAYNAK	Döner Sermaye	
	Diğer Yurtiçi	
	Yurt Dışı	
Toplam Bütçe Dışı Kaynak		
Toplam Kaynak İhtiyacı		**50.000,00**

PERFORMANS HEDEFİ TABLOSU	
İDARE ADI	Şırnak İl Özel İdaresi
AMAÇ	Kurumumuz tarafından verilen kamu hizmetlerinde kalite, etkinliği ve verimliliği sağlamak.
HEDEF	Kurumda görev yapan personellerin Kurum içinde ve kurum dışında düzenlenecek olan eğitim, seminer ve panellere katılımını sağlayarak, her yıl her bir çalışanın enaz 10 saat eğitim almasını sağlamak.
PERFORMANS HEDEFİ	Personelin eğitim, seminer ve panellere katılımını sağlayarak bilgi ve becerilerini arttırmak.
AÇIKLAMALAR	Personelin eğitim, seminer ve panellere katılımını sağlayarak bilgi ve becerilerini arttırmak suretiyle halka daha iyi ve kaliteli bir hizmet sunmak.

S.NO	PERFORMANS GÖSTERGELERİ	2011
1	Eğitim, panel ve seminere katılan personel sayısı	50

S.NO	FAALİYETLER	KAYNAK İHTİYACI (TL)		
		BÜTÇE(2011)	BÜTÇE DIŞI	TOPLAM
1	Personellere yönelik eğitim, seminer ve paneller düzenlenecektir.	103.620,00		103.620,00
GENEL TOPLAM		**103.620,00**		**103.620,00**

FAALİYET MALİYETLERİ TABLOSU		
İdarenin Adı	Şırnak İl Özel İdaresi	
Performans Hedefi	Personelin eğitim, seminer ve panellere katılımını sağlayarak bilgi ve becerilerini arttırmak.	
Faaliyet Adı	Personellere yönelik eğitim, seminer ve paneller düzenlenecektir.	
Sorumlu Harcama Birimi veya Birimleri	İnsan Kaynakları ve Eğitim Müdürlüğü	
Personelin eğitim, seminer ve panellere katılımını sağlayarak bilgi ve becerilerini arttırmak suretiyle halka daha iyi ve kaliteli bir hizmet sunmak.		
EKONOMİK KOD		**2011 Yılı**
01	Personel Giderleri	
02	SGK Devlet Prim Giderleri	
03	Mal ve Hizmet Alımı Giderleri	103.620,00
04	Faiz Giderleri	
05	Cari Transferler	
06	Sermaye Giderleri	
07	Sermaye Transferleri	
08	Borç Verme	
TOPLAM KAYNAK İHTİYACI		**103.620,00**
BÜTÇE DIŞI KAYNAK	Döner Sermaye	
	Diğer Yurtiçi	
	Yurt Dışı	
Toplam Bütçe Dışı Kaynak		
Toplam Kaynak İhtiyacı		**103.620,00**

PERFORMANS HEDEFİ TABLOSU	
İDARE ADI	ŞIRNAK İL ÖZEL İDARESİ
AMAÇ	Kurumumuz tarafından verilen kamu hizmetlerinde kalite, etkinlik ve verimliliği sağlamak
HEDEF	Her yıl İl Özel İdaresi tarafından yapılacak yapım işi, hizmet ve mal alımlarına ilişkin ihaleleri teknik şartnameye uygun zamanında yapmak ve sonuçlandırmaktır.
PERFORMANS HEDEFİ	Her yıl İl Özel İdaresi tarafından yapılacak yapım işi, hizmet ve mal alımlarına ilişkin ihaleleri teknik şartnameye uygun zamanında yapmak ve sonuçlandırmaktır.
AÇIKLAMALAR	Kurumda görev yapan personellerin verimli çalışmalarını sağlayacak projeler geliştirilerek halkımıza kaliteli, şeffaf ve hızlı bir hizmetin sunulması.

S.NO	PERFORMANS GÖSTERGELERİ	2011
1	Satın alınan 4 Kullanıcılı İhale otomasyon sistemi sayısı	1
2	KİK kararları üyeliği	1
3	Windows 7 İşletim Sistemi, Anti virüs, Microsoft Office	30
5	Taşınır Mal Yönetim Programı (5 ambar için)	1
6	Projesi idarece hazırlanması mümkün olmayan yatırımlarda proje hazırlatma gideri	1

S.NO	FAALİYETLER	KAYNAK İHTİYACI (TL)		
		BÜTÇE(2011)	BÜTÇE DIŞI	TOPLAM
1	İhale Otomasyon Yazılımı Alınacaktır	3.000,00		3.000,00
2	Kik Kararları üyeliği	500,00		500,00
3	Microsoft Office 2011	6.000,00		6.000,00
4	Anti virüs	3.000,00		3.000,00
5	Windows 7 İşletim Sistemi	6.500,00		6.500,00
6	Taşınır mal yönetim Programı	6.000,00		6.000,00
7	Projesi idarece hazırlanması mümkün olmayan yatırımlarda proje hazırlatma gideri	58.000,00		58.000,00
GENEL TOPLAM		**83.000,00**		**83.000,00**

FAALİYET MALİYETLERİ TABLOSU	
İdarenin Adı	Şırnak İl Özel İdaresi
Performans Hedefi	Kurumda görev yapan personellerin verimli çalışmalarını sağlayacak projeler geliştirilerek halkımıza kaliteli, şeffaf ve hızlı bir hizmetin sunulması.
Faaliyet Adı	İhale Otomasyon Yazılımı Alınacaktır
Sorumlu Harcama Birimi veya Birimleri	Destek Hizmetler Müdürlüğü

FAALİYET MALİYETLERİ TABLOSU	
İdarenin Adı	Şırnak İl Özel İdaresi
Performans Hedefi	Kurumda görev yapan personellerin verimli çalışmalarını sağlayacak projeler geliştirilerek halkımıza kaliteli, şeffaf ve hızlı bir hizmetin sunulması.
Faaliyet Adı	Kik Kararları üyeliği
Sorumlu Harcama Birimi veya Birimleri	Destek Hizmetler Müdürlüğü

FAALİYET MALİYETLERİ TABLOSU	
İdarenin Adı	Şırnak İl Özel İdaresi
Performans Hedefi	Kurumda görev yapan personellerin verimli çalışmalarını sağlayacak projeler geliştirilerek halkımıza kaliteli, şeffaf ve hızlı bir hizmetin sunulması.
Faaliyet Adı	Microsoft Office 2011
Sorumlu Harcama Birimi veya Birimleri	Destek Hizmetler Müdürlüğü

FAALİYET MALİYETLERİ TABLOSU	
İdarenin Adı	Şırnak İl Özel İdaresi
Performans Hedefi	Kurumda görev yapan personellerin verimli çalışmalarını sağlayacak projeler geliştirilerek halkımıza kaliteli, şeffaf ve hızlı bir hizmetin sunulması.
Faaliyet Adı	Antivirüs Programı Satın almak
Sorumlu Harcama Birimi veya Birimleri	Destek Hizmetler Müdürlüğü

FAALİYET MALİYETLERİ TABLOSU	
İdarenin Adı	Şırnak İl Özel İdaresi
Performans Hedefi	Kurumda görev yapan personellerin verimli çalışmalarını sağlayacak projeler geliştirilerek halkımıza kaliteli, şeffaf ve hızlı bir hizmetin sunulması.
Faaliyet Adı	Windows 7 İşletim Sistemi Satın Almak.
Sorumlu Harcama Birimi veya Birimleri	Destek Hizmetler Müdürlüğü

FAALİYET MALİYETLERİ TABLOSU	
İdarenin Adı	Şırnak İl Ozel İdaresi
Performans Hedefi	Kurumda görev yapan personellerin verimli çalışmalarını sağlayacak projeler geliştirilerek halkımıza kaliteli, şeffaf ve hızlı bir hizmetin sunulması.
Faaliyet Adı	Taşınır mal yönetim Programı
Sorumlu Harcama Birimi veya Birimleri	Destek Hizmetler Müdürlüğü

FAALİYET MALİYETLERİ TABLOSU	
İdarenin Adı	Şırnak İl Ozel İdaresi
Performans Hedefi	Kurumda görev yapan personellerin verimli çalışmalarını sağlayacak projeler geliştirilerek halkımıza kaliteli, şeffaf ve hızlı bir hizmetin sunulması.
Faaliyet Adı	Projesi idarece hazırlanması mümkün olmayan yatırımlarda proje hazırlatma gideri
Sorumlu Harcama Birimi veya Birimleri	Destek Hizmetler Müdürlüğü

EKONOMİK KOD		**2011 Yılı**
01	Personel Giderleri	
02	SGK Devlet Prim Giderleri	
03	Mal ve Hizmet Alımı Giderleri	83.000,00
04	Faiz Giderleri	
05	Cari Transferler	
06	Sermaye Giderleri	
07	Sermaye Transferleri	
08	Borç Verme	
TOPLAM KAYNAK İHTİYACI		
BÜTÇE DIŞI KAYNAK	Döner Sermaye	
	Diğer Yurtiçi	
	Yurt Dışı	
Toplam Bütçe Dışı Kaynak		
Toplam Kaynak İhtiyacı		**83.000,00**

PERFORMANS HEDEFİ TABLOSU	
İDARE ADI	Şırnak İl Özel İdaresi
AMAÇ	İl Özel idaresinin hizmetlerine uygun yeni bir hizmet binasının yapılması ve kamunun yararlanmasına sunulacak inşaatların yapılması.
HEDEF	İl özel idaresinin ve ilçe özel idarelerinin daha iyi bir kamu hizmeti sunabilmesi için gerekli fiziksel koşulların oluşturulması, kurum personellerinin ve kırsal kesimde yaşayan halkın yararlanabileceği sosyal yapıların yapılması.
PERFORMANS HEDEFİ	2011 Yılında İl Özel İdaresine yeni bir hizmet binası, 10 köye Köy Evi Binası ve diğer binaların Bakımı ve Onarımı Yapılacaktır.
AÇIKLAMALAR	Gerek İl Özel İdaresinin çalışan personelinin rahat bir şekilde hizmet sunabileceği gerekse vatandaşların yaralanabileceği idari ve hizmet binaları yapımı ile Lojmanların bakımı ve onarımı ile köy evleri yapılacaktır.

S.NO	PERFORMANS GÖSTERGELERİ	2011
1	Yapılan Özel İdare Hizmet Binası Sayısı	1
2	Şırnak Ili Merkez ve ilçelerinde bulunan özel idare lojmanları bakım ve onarımı yapılan lojman sayısı	8
3	Vali Konağı bakım ve onarım işi	1
4	Yapılan Köy Evi Sayısı	10
5	Onarımı Yapılan Hizmet Binası Sayısı	1

S.NO	FAALİYETLER	KAYNAK İHTİYACI (TL)		
		BÜTÇE(2011)	BÜTÇE DIŞI	TOPLAM
1	Şırnak İl Ozel İdaresine Yeni Hizmet Binası Yapılacaktır.	3.500.000,00		3.500.000,00
2	Şırnak İli Merkez ve ilçelerinde bulunan özel idare lojmanlarının bakım ve onarım	46.992,00		46.992,00
3	Vali Yardımcıları Lojmanının bakım ve onarımı yapılacaktır.	25.000,00		25.000,00
4	Vali Konağının bakım ve onarımı	5.000,00		5.000,00
5	Şırnak Merkez ve ilçelerine bağlı köylerden 10 köye köy evi binası yapılacaktır.	500.000,00		500.000,00
6	Mevcut İdari ve hizmet binası bakım ve onarımı yapılacaktır.	10.000,00		10.000,00
7	İl Afet ve Acil Durum Müdürlüğü Hizmet Binası bakım ve onarımı	3.000,00		3.000,00
GENEL TOPLAM		4.089.992,00		4.089.992,00

FAALİYET MALİYETLERİ TABLOSU	
İdarenin Adı	Şırnak İl Özel İdaresi
Performans Hedefi	2011 Yılında İl Ozel İdaresine yeni bir hizmet binası, 10 köye Köy Evi Binası ve diğer binaların Bakımı ve Onarımı Yapmak.
Faaliyet Adı	Şırnak İl Özel İdaresine Yeni Hizmet Binası Yapılacaktır.
Sorumlu Harcama Birimi veya Birimleri	Yatırım ve İnşaat Müdürlüğü
Şırnak İli Merkez ve ilçelerinde bulunan özel idare lojmanları bakım ve onarım işleri	

FAALİYET MALİYETLERİ TABLOSU	
İdarenin Adı	Şırnak İl Ozel İdaresi
Performans Hedefi	2011 Yılında İl Özel İdaresine yeni bir hizmet binası, 10 köye Köy Evi Binası ve diğer binaların Bakımı ve Onarımı Yapmak.
Faaliyet Adı	Şırnak İli Merkez ve ilçelerinde bulunan özel idare lojmanları bakım ve onarım işleri
Sorumlu Harcama Birimi veya Birimleri	Yatırım ve İnşaat Müdürlüğü
Şırnak İli Merkez ve ilçelerinde bulunan özel idare lojmanları bakım ve onarım işleri	

FAALİYET MALİYETLERİ TABLOSU	
İdarenin Adı	Şırnak İl Özel İdaresi
Performans Hedefi	2011 Yılında İl Özel İdaresine yeni bir hizmet binası, 10 köye Köy Evi Binası ve diğer binaların Bakımı ve Onarımı Yapmak.
Faaliyet Adı	Vali Yardımcıları Lojmanının bakım ve onarımı yapılacaktır.
Sorumlu Harcama Birimi veya Birimleri	Yatırım ve İnşaat Müdürlüğü
Vali Yardımcılarının ikamet ettiği Lojmanların Bakımı ve onarımı yapılacaktır.	

FAALİYET MALİYETLERİ TABLOSU	
İdarenin Adı	Şırnak İl Özel İdaresi
Performans Hedefi	2011 Yılında İl Özel İdaresine yeni bir hizmet binası, 10 köye Köy Evi Binası ve diğer binaların Bakımı ve Onarımı Yapmak.
Faaliyet Adı	Vali Konağının bakım ve onarımı yapılacaktır.
Sorumlu Harcama Birimi veya Birimleri	Yatırım ve İnşaat Müdürlüğü
Vali Konağı için gerekli olan bakım ve onarım işleri yapılacaktır.	

FAALİYET MALİYETLERİ TABLOSU	
İdarenin Adı	Şırnak İl Ozel İdaresi
Performans Hedefi	2011 Yılında İl Özel İdaresine yeni bir hizmet binası, 10 köye Köy Evi Binası ve diğer binaların Bakımı ve Onarımı Yapmak.
Faaliyet Adı	Şırnak Merkez ve ilçelerine bağlı köylerden 10 köye köy evi binası yapılacaktır.
Sorumlu Harcama Birimi veya Birimleri	Yatırım ve İnşaat Müdürlüğü
Köylerimizde Tarımsal, Sağlık, İnsan Hakları ve diğer konularda bilgilendirme toplantıları ile halkın sosyal faaliyetlerde bulunmalarına uygun olan köy evlerini yapmak.	

FAALİYET MALİYETLERİ TABLOSU	
İdarenin Adı	Şırnak İl Ozel İdaresi
Performans Hedefi	2011 Yılında İl Özel İdaresine yeni bir hizmet binası, 10 köye Köy Evi Binası ve diğer binaların Bakımı ve Onarımı Yapmak.
Faaliyet Adı	Mevcut İdari ve hizmet binası bakım ve onarımı yapılacaktır.
Sorumlu Harcama Birimi veya Birimleri	Yatırım ve İnşaat Müdürlüğü
Mevcut İdari ve hizmet binasının bakım ve onarımı gereken bölümlerin onarımını yapmak.	

FAALİYET MALİYETLERİ TABLOSU	
İdarenin Adı	Şırnak İl Özel İdaresi
Performans Hedefi	2011 Yılında İl Özel İdaresine yeni bir hizmet binası, 10 köye Köy Evi Binası ve diğer binaların Bakımı ve Onarımı Yapmak.
Faaliyet Adı	İl Afet ve Acil Durum Müdürlüğü Hizmet Binası bakım ve onarımı
Sorumlu Harcama Birimi veya Birimleri	Yatırım ve İnşaat Müdürlüğü
Mevcut İdari ve hizmet binasının bakım ve onarımı gereken bölümlerin onarımını yapmak.	

EKONOMİK KOD		**2011 Yılı**
01	Personel Giderleri	
02	SGK Devlet Prim Giderleri	
03	Mal ve Hizmet Alımı Giderleri	84.992,00
04	Faiz Giderleri	
05	Cari Transferler	
06	Sermaye Giderleri	4.005.000,00
07	Sermaye Transferleri	
08	Borç Verme	
TOPLAM KAYNAK İHTİYACI		**4.089.992,00**
BÜTÇE DIŞI KAYNAK	Döner Sermaye	
	Diğer Yurtiçi	
	Yurt Dışı	
Toplam Bütçe Dışı Kaynak		
Toplam Kaynak İhtiyacı		**4.089.992,00**

PERFORMANS HEDEFİ TABLOSU	
İDARE ADI	Şırnak İl Özel İdaresi
AMAÇ	İlimize modern eğitim ve öğretim kurumları kazandırmak.
HEDEF	Şırnak Merkez ve İlçelerde ihtiyaç duyulan alanlarda eğitim ve öğretim için ihtiyaç duyulan okul ve hizmet binalarını yapmak, mevcut binaların kullanılabilmesi için gerekli bakım ve onarım ile güçlendirme çalışmalarını yapılması.
PERFORMANS HEDEFİ	Okul öncesi eğitim ve İlköğretim okulları için bina inşaatı ile mevcut binaların depreme karşı güçlendirme çalışması, bakımı ve onarımlarını yapmak.
AÇIKLAMALAR	İlimiz sınırları içerisinde ihtiyaç duyulan bölgelerde okul öncesi eğitim ve İlköğretim okulları için okul binaları inşa edilerek derslik ihtiyaçları karşılanacak, mevcut okul binalarının daha verimli kullanılması için gerekli bakım ve onarımları ile güçlendirilme çalışmaları yapılacaktır.

S.NO	PERFORMANS GÖSTERGELERİ	2011
1	Okul Oncesi Eğitim Kurumları için Yapılan Hizmet Binası sayısı	5
2	Şırnak İli Merkez ve ilçelerinde Yapılan İ.Ö.O Hizmet Binası Sayısı	5
3	Şırnak İli Merkez ve ilçelerinde bulunan bakım ve onarımı yapılan okul binalarının sayısı	60
4	Hazırlanan proje ve yapılan zemin etüdü sayısı	10

S.NO	FAALİYETLER	KAYNAK İHTİYACI (TL)		
		BÜTÇE(2011)	BÜTÇE DIŞI	TOPLAM
1	Okul Öncesi Eğitim Kurumları için Hizmet Binaları Yapılacaktır.	2.500.000,00		2.500.000,00
2	Şırnak İli Merkez ve ilçelerinde İ.Ö.O için Hizmet Binaları Yapılacaktır.	2.501.000,00		2.501.000,00
3	Şırnak İli Merkez ve ilçelerinde bulunan okul binalarının bakım ve onarımı yapılacaktır.	1.200.000,00		1.200.000,00
4	Zemin etüdü ve proje giderleri	50.000,00		50.000,00
GENEL TOPLAM		**6.251.000,00**		**6.251.000,00**

FAALİYET MALİYETLERİ TABLOSU	
İdarenin Adı	Şırnak İl Özel İdaresi
Performans Hedefi	Okul öncesi eğitim ve İlköğretim okulları için bina inşaatı ile mevcut binaların depreme karşı güçlendirme çalışması, bakımı ve onarımlarını yapmak.
Faaliyet Adı	Okul öncesi eğitim kurumları için hizmet binaları yapılacaktır.
Sorumlu Harcama Birimi veya Birimleri	Yatırım ve İnşaat Müdürlüğü
İlimiz sınırları içerisinde ihtiyaç duyulan bölgelerde okul öncesi eğitimi için okul binaları inşa edilerek öğrencilerin okullaşma oranları arttırılacaktır.	

FAALİYET MALİYETLERİ TABLOSU	
İdarenin Adı	Şırnak Il Ozel Idaresi
Performans Hedefi	Okul öncesi eğitim ve İlköğretim okulları için bina inşaatı ile mevcut binaların depreme karşı güçlendirme çalışması, bakımı ve onarımlarını yapmak.
Faaliyet Adı	Şırnak Ili Merkez ve ilçelerinde I.O.O için Hizmet Binaları Yapılacaktır.
Sorumlu Harcama Birimi veya Birimleri	Yatırım ve İnşaat Müdürlüğü
Ilimiz sınırları içerisinde ihtiyaç duyulan bölgelerde kaliteli bir eğitim ve öğretim verilmesine olanak sağlamak amacıyla okul binaları inşa edilecektir.	

FAALİYET MALİYETLERİ TABLOSU	
İdarenin Adı	Şırnak İl Ozel İdaresi
Performans Hedefi	Okul öncesi eğitim ve İlköğretim okulları için bina inşaatı ile mevcut binaların depreme karşı güçlendirme çalışması, bakımı ve onarımlarını yapmak.
Faaliyet Adı	Şırnak İli Merkez ve ilçelerinde bulunan okul binalarının bakım ve onarımı yapılacaktır.
Sorumlu Harcama Birimi veya Birimleri	Yatırım ve İnşaat Müdürlüğü
İlimiz sınırları içerisinde mevcut okul binalarının daha verimli kullanılması için gerekli bakım ve onarımları ile güçlendirilme çalışmaları yapılacaktır.	

FAALİYET MALİYETLERİ TABLOSU	
İdarenin Adı	Şırnak İl Özel İdaresi
Performans Hedefi	Okul öncesi eğitim ve İlköğretim okulları için bina inşaatı ile mevcut binaların depreme karşı güçlendirme çalışması, bakımı ve onarımlarını yapmak.
Faaliyet Adı	Zemin etüdü ve proje giderleri
Sorumlu Harcama Birimi veya Birimleri	Yatırım ve İnşaat Müdürlüğü

EKONOMİK KOD		**2011 Yılı**
01	Personel Giderleri	
02	SGK Devlet Prim Giderleri	
03	Mal ve Hizmet Alımı Giderleri	1.250.000,00
04	Faiz Giderleri	
05	Cari Transferler	
06	Sermaye Giderleri	5.001.000,00
07	Sermaye Transferleri	
08	Borç Verme	
TOPLAM KAYNAK İHTİYACI		**6.251.000,00**
BÜTÇE DIŞI KAYNAK	Döner Sermaye	
	Diğer Yurtiçi	
	Yurt Dışı	
Toplam Bütçe Dışı Kaynak		
Toplam Kaynak İhtiyacı		**6.251.000,00**

PERFORMANS HEDEFİ TABLOSU	
İDARE ADI	Şırnak İl Özel İdaresi
AMAÇ	Sosyal Hizmetlerin yaygınlaştırılması ve hizmet alt yapısının güçlendirilmesini sağlamak
HEDEF	Sporun bir yaşam biçimi olduğunu vurgulamak ve vatandaşlarımızı spora yönlendirerek vatandaşlarımızın sağlıklı ve dengeli bir çevrede yaşama ve spor yapma olanaklarını sağlamak.
PERFORMANS HEDEFİ	Şırnak İl Gençlik ve Spor Müdürlüğüne ait sosyal tesislerin onarımının yapılması
AÇIKLAMALAR	

S.NO	PERFORMANS GÖSTERGELERİ	2011
1	Onarımı Yapılan Tesis Sayısı	1

S.NO	FAALİYETLER	KAYNAK İHTİYACI (TL)		
		BÜTÇE(2011)	BÜTÇE DIŞI	TOPLAM
1	Gençlik ve Spor Müdürlüğü sosyal tesisleri onarımı	10.000,00		10.000,00
GENEL TOPLAM		**10.000,00**		**10.000,00**

FAALİYET MALİYETLERİ TABLOSU	
İdarenin Adı	Şırnak İl Özel İdaresi
Performans Hedefi	Sosyal tesislerin sağlıklı olması için onarımının yapılması
Faaliyet Adı	Gençlik ve Spor Müdürlüğü sosyal tesislerinin onarımı
Sorumlu Harcama Birimi veya Birimleri	Yatırım ve İnşaat Müdürlüğü

EKONOMİK KOD		**2011 Yılı**
01	Personel Giderleri	
02	SGK Devlet Prim Giderleri	
03	Mal ve Hizmet Alımı Giderleri	
04	Faiz Giderleri	
05	Cari Transferler	
06	Sermaye Giderleri	10.000,00
07	Sermaye Transferleri	
08	Borç Verme	
TOPLAM KAYNAK İHTİYACI		**10.000,00**
BÜTÇE DIŞI KAYNAK	Döner Sermaye	
	Diğer Yurtiçi	
	Yurt Dışı	
Toplam Bütçe Dışı Kaynak		
Toplam Kaynak İhtiyacı		**10.000,00**

PERFORMANS HEDEFİ TABLOSU	
İDARE ADI	Şırnak İl Özel İdaresi
AMAÇ	İl genelinde mekânsal gelişmeyi yönlendirecek, yaşam kalitesini yükseltecek ve uygulanabilir üst ve alt ölçekli planların yapılması ve uygulanmasını sağlamak
HEDEF	Eğitim, kültür ve turizm ile kamu hizmetlerinin sağlıklı bir şekilde sunulabilmesi için bu kurumlar için gereken fiziki koşulların yaratılması
PERFORMANS HEDEFİ	Eğitim Kurumlarımızın daha iyi bir hizmet sunabilmesi için geliştirilecek projeler için bina ve arsa alımı
AÇIKLAMALAR	İlimiz kurumlarının daha verimli bir hizmet sunabilmesi için bina ve arsalar alınacaktır

S.NO	PERFORMANS GÖSTERGELERİ	2011
1	Kiralanan bina sayısı	1
2	Satın alınan arsa sayısı	1
3	Eğitim amaçlı arsa alımı ve kamulaştırma	3

S.NO	FAALİYETLER	KAYNAK İHTİYACI (TL)		
		BÜTÇE(2011)	BÜTÇE DIŞI	TOPLAM
1	İl Özel İdaresi hizmet binası kira bedeli	70.000,00		70.000,00
2	Kamu ve diğer sosyal hizmetlerin kullanımı için arsa ve arazi alımı ile kiralanması	150.000,00		150.000,00
3	Okul yapımı için arsa alımı ve kamulaştırma	200.000,00		200.000,00
GENEL TOPLAM		**420.000,00**		**420.000,00**

FAALİYET MALİYETLERİ TABLOSU	
İdarenin Adı	Şırnak İl Özel İdaresi
Performans Hedefi	Eğitim, kültür ve turizm ile kamu hizmetlerinin sağlıklı bir şekilde sunulabilmesi için bu kurumlar için gereken fiziki koşulların yaratılması
Faaliyet Adı	İl Özel İdaresi hizmet binası kira bedeli
Sorumlu Harcama Birimi veya Birimleri	İmar ve Kentsel İyileştirme Müdürlüğü
Daha verimli bir hizmet sunabilmesi için mevcut binanın kira bedeli karşılanacaktır.	

FAALİYET MALİYETLERİ TABLOSU	
İdarenin Adı	Şırnak İl Özel İdaresi
Performans Hedefi	Eğitim, kültür ve turizm ile kamu hizmetlerinin sağlıklı bir şekilde sunulabilmesi için bu kurumlar için gereken fiziki koşulların yaratılması
Faaliyet Adı	Kamu ve diğer sosyal hizmetlerin kullanımı için arsa ve arazi alımı ile kiralanması
Sorumlu Harcama Birimi veya Birimleri	İmar ve Kentsel İyileştirme Müdürlüğü

FAALİYET MALİYETLERİ TABLOSU	
İdarenin Adı	Şırnak İl Özel İdaresi
Performans Hedefi	Eğitim, kültür ve turizm ile kamu hizmetlerinin sağlıklı bir şekilde sunulabilmesi için bu kurumlar için gereken fiziki koşulların yaratılması
Faaliyet Adı	Okul yapımı için arsa alımı ve kamulaştırma
Sorumlu Harcama Birimi veya Birimleri	İmar ve Kentsel İyileştirme Müdürlüğü

EKONOMİK KOD		**2011 Yılı**
01	Personel Giderleri	
02	SGK Devlet Prim Giderleri	
03	Mal ve Hizmet Alımı Giderleri	170.000,00
04	Faiz Giderleri	
05	Cari Transferler	
06	Sermaye Giderleri	250.000,00
07	Sermaye Transferleri	
08	Borç Verme	
TOPLAM KAYNAK İHTİYACI		**420.000,00**
BÜTÇE DIŞI KAYNAK	Döner Sermaye	
	Diğer Yurtiçi	
	Yurt Dışı	
Toplam Bütçe Dışı Kaynak		
Toplam Kaynak İhtiyacı		**420.000,00**

PERFORMANS HEDEFİ TABLOSU	
İDARE ADI	Şırnak İl Özel İdaresi
AMAÇ	İl ve İlçelerde istihdam olanaklarını arttırmaya yönelik çeşitli projeler geliştirmek.
HEDEF	Şırnak ili Silopi ilçesinde bulunan Tır Parkında istihdam kaynağı sağlayarak, vatandaşın refah düzeyini her yıl %10 artırmak.
PERFORMANS HEDEFİ	Şırnak ili Silopi ilçesinde bulunan Tır Parkında istihdam kaynağı sağlayarak, vatandaşın refah düzeyini her yıl %10 artırmak.
AÇIKLAMALAR	

S.NO	PERFORMANS GÖSTERGELERİ	2011
1	Zemini İyileştirilen Tır Parkı Sahası	1
2	Kiralanan taşıt sayısı	2
3	Temizlik Hizmetlerinde çalışan kişi sayısı	114

S.NO	FAALİYETLER	KAYNAK İHTİYACI (TL)		
		BÜTÇE(2011)	BÜTÇE DIŞI	TOPLAM
1	Tır Parkı Sahası zemininin iyileştirilmesi	3.000.000,00		3.000.000,00
2	Tır Parkı Hizmetlerinde kullanılmak için Taşıt kiralanacaktır.	10.000,00		10.000,00
3	Tır Parkı Sahasına Temizlik hizmetleri alımı	1.520.000,00		1.520.000,00
GENEL TOPLAM		**4.530.000,00**		**4.530.000,00**

FAALİYET MALİYETLERİ TABLOSU	
İdarenin Adı	Şırnak İl Özel İdaresi
Performans Hedefi	Şırnak ili Silopi ilçesinde bulunan Tır Parkında istihdam kaynağı sağlayarak, vatandaşın refah düzeyini her yıl %10 artırmak, tır parkı saha zeminin iyileştirilmesi, Belkıs ana kaplıcasının gerek hamam ve sosyal tesislerin daha işlevsel bir hale getirilmesini sağlamak.
Faaliyet Adı	Tır Parkı Sahası zemininin iyileştirilmesi
Sorumlu Harcama Birimi veya Birimleri	İşletme ve İşletmeler Müdürlüğü

FAALİYET MALİYETLERİ TABLOSU	
İdarenin Adı	Şırnak İl Özel İdaresi
Performans Hedefi	Şırnak ili Silopi ilçesinde bulunan Tır Parkında istihdam kaynağı sağlayarak, vatandaşın refah düzeyini her yıl %10 artırmak, tır parkı saha zeminin iyileştirilmesi, Belkıs ana kaplıcasının gerek hamam ve sosyal tesislerin daha işlevsel bir hale getirilmesini sağlamak.
Faaliyet Adı	Tır Parkı Hizmetlerinde kullanılmak için Taşıt kiralanacaktır.
Sorumlu Harcama Birimi veya Birimleri	İşletme ve İşletmeler Müdürlüğü

FAALİYET MALİYETLERİ TABLOSU	
İdarenin Adı	Şırnak İl Özel İdaresi
Performans Hedefi	Şırnak ili Silopi ilçesinde bulunan Tır Parkında istihdam kaynağı sağlayarak, vatandaşın refah düzeyini her yıl %10 artırmak, tır parkı saha zeminin iyileştirilmesi, Belkıs ana kaplıcasının gerek hamam ve sosyal tesislerin daha işlevsel bir hale getirilmesini sağlamak.
Faaliyet Adı	Tır Parkı Sahasına Temizlik hizmetleri alımı
Sorumlu Harcama Birimi veya Birimleri	İşletme ve İşletmeler Müdürlüğü

EKONOMİK KOD		**2011 Yılı**
01	Personel Giderleri	
02	SGK Devlet Prim Giderleri	
03	Mal ve Hizmet Alımı Giderleri	1.530.000,00
04	Faiz Giderleri	
05	Cari Transferler	
06	Sermaye Giderleri	3.000.000,00
07	Sermaye Transferleri	
08	Borç Verme	
TOPLAM KAYNAK İHTİYACI		**4.530.000,00**
BÜTÇE DIŞI KAYNAK	Döner Sermaye	
	Diğer Yurtiçi	
	Yurt Dışı	
Toplam Bütçe Dışı Kaynak		
Toplam Kaynak İhtiyacı		**4.530.000,00**

III- BÜTÇE BİLGİLERİ

İDARE PERFORMANS TABLOSU

İdarenin Adı :	ŞIRNAK İL ÖZEL İDARESİ							
Performans Hedefi	Faaliyet	Faaliyetin Açıklaması	BÜTÇE İÇİ		BÜTÇE DIŞI		TOPLAM	
			TL	PAY (%)	TL	PAY (%)	TL	PAY (%)
1	1	4 km. Ham yol tesviyeli yol haline getirilecektir.	30.000	0,07%			30.000	0,07%
	2	4 km tesviyeli yol stabilize yol durumuna getirilecektir.	20.000	0,05%			20.000	0,05%
	3	2011 Yılında 1 Adet Asfalt Plenti alımı ve kurulması	1.500.000	3,42%			1.500.000	3,42%
	4	İl Özel İdaresi hizmetlerinde kullanılması için 4 adet taşıt alımı yapılacaktır.(1 Ad.Ekskavatör, 1 Ad.Çekici Treyler,2 Ad.damperli Kamyon)	1.000.000	2,28%			1.000.000	2,28%
	5	İl Özel İdaresi Kontrollük ve diğer hizmetlerde kullanılmak için 3 Ad. Kara taşıtı (binek aracı) alımı yapılacaktır.	150.000	0,34%			150.000	0,34%
2	1	Köylerin çevre sağlığı için ilaçlama makineleri ve kimyevi madde ile malzeme alımı	300.000	0,68%			300.000	0,68%
	2	7 Adet ünitede içme suyu için yeni yapım, tesis geliştirme ile bakım ve onarım yapılacaktır.	500.000	1,14%			500.000	1,14%
3	1	20 köyümüzde yeni kanalizasyon tesisi inşaatı yapılacaktır.	3.539.000	8,07%			3.539.000	8,07%
4	1	Erozyonun önlenmesi ve çevrenin korunması için ağaçlandırma yapılacaktır.	300.000	0,68%			300.000	0,68%
	2	30.000 metrelik sulama kanalı ve sanat yapıları yapılacaktır.	1.500.000	3,42%			1.500.000	3,42%
	3	Şırnak Armudunu geliştirme projesi kapsamında örnek bahçe oluşturma	20.000	0,05%			20.000	0,05%
	4	Bitkisel ve hayvansal üretimi artırmak için projeler hazırlanarak uygulanacaktır	92.000	0,21%			92.000	0,21%

5	1	Bilgisayar Programları (İşletim Sistemi, Antivirüs vb.) yazılımları satın alınacaktır.	20.000	0,05%			20.000	0,05%
	2	Kurumun Hizmet kalitesini yükseltmek için yaptırılacak araştırma ve geliştirmeye yönelik etüt ve proje hizmetleri satın alınacak.	20.000	0,05%			20.000	0,05%
	3	Kurumumuz hizmetleriyle ilgili olarak anketler yaptırma ve Danışmanlık Hizmetlerine ilişkin hizmetler satın alınacak.	10.000	0,02%			10.000	0,02%
6	1	Personellere yönelik eğitim, seminer ve paneller düzenlenecektir.	103.620	0,24%			103.620	0,24%
7	1	İhale Otomasyon Yazılımı Alınacaktır	3.000	0,01%			3.000	0,01%
	2	Kik Kararları üyeliği	500	0,001 %			500	0,001%
	3	Microsoft Office 2011	6.000	0,01%			6.000	0,01%
	4	Anti virüs	3.000	0,01%			3.000	0,01%
	5	Windows 7 İşletim Sistemi	6.500	0,01%			6.500	0,01%
	6	Taşınır mal yönetim Programı	6.000	0,01%			6.000	0,01%
	7	Projesi idarece hazırlanması mümkün olmayan yatırımlarda proje hazırlatma gideri	58.000	0,13%			58.000	0,13%
8	1	Şırnak İl Özel İdaresine Yeni Hizmet Binası Yapılacaktır.	3.500.000	7,98%			3.500.000	7,98%
	2	Şırnak İli Merkez ve ilçelerinde bulunan özel idare lojmanlarının bakım ve onarım yapılacaktır.	46.992	0,11%			46.992	0,11%
	3	Vali Yardımcıları Lojmanının bakım ve onarımı yapılacaktır.	25.000	0,06%			25.000	0,06%
	4	Vali Konağının bakım ve onarımı yapılacaktır.	5.000	0,01%			5.000	0,01%
	5	Şırnak Merkez ve ilçelerine bağlı köylerden 10 köye köy evi binası yapılacaktır.	500.000	1,14%			500.000	1,14%
	6	Mevcut İdari ve hizmet binası bakım ve onarımı yapılacaktır.	10.000	0,02%			10.000	0,02%
	7	İl Afet ve Acil Durum Müdürlüğü Hizmet Binası bakım ve onarımı	3.000	0,01%			3.000	0,01%

9	1	Okul Öncesi Eğitim Kurumları için Hizmet Binaları Yapılacaktır.	2.500.000	5,70%			2.500.000	5,70%
	2	Şırnak İli Merkez ve ilçelerinde İ.Ö.O için Hizmet Binaları Yapılacaktır.	2.501.000	5,70%			2.501.000	5,70%
	3	Şırnak İli Merkez ve ilçelerinde bulunan okul binalarının bakım ve onarımı yapılacaktır.	1.200.000	2,73%			1.200.000	2,73%
	4	Zemin etüdü ve proje giderleri	50.000	0,11%			50.000	0,11%
10	1	Gençlik ve Spor Müdürlüğü sosyal tesislerinin onarımı	10.000	0,02%			10.000	0,02%
11	1	İl Özel İdaresi hizmet binası kira bedeli	70.000	0,16%			70.000	0,16%
	2	Kamu ve diğer sosyal hizmetlerin kullanımı için arsa ve arazi alımı ile kiralanması	150.000	0,34%			150.000	0,34%
	3	Okul yapımı için arsa alımı ve kamulaştırma	200.000	0,46%			200.000	0,46%
12	1	Tır Parkı Sahası zemininin iyileştirilmesi	3.000.000	6,84%			3.000.000	6,84%
	2	Tır Parkı Hizmetlerinde kullanılmak için Taşıt kiralanacaktır.	10.000	0,02%			10.000	0,02%
	3	Tır Parkı Sahasına Temizlik hizmetleri alımı	1.520.000	3,46%			1.520.000	3,46%
Performans Hedefleri Maliyetleri Toplamı			**24.488.612,00**				**24.488.612,00**	
Genel Yönetim Giderleri			**12.104.633,00**				**12.104.633,00**	
Diğer İdarelere Transfer Edilecek Kaynaklar			**7.287.306,00**				**7.287.306,00**	
Genel Toplam			**43.880.551,00**				**43.880.551,00**	

TOPLAM KAYNAK İHTİYACI TABLOSU

İDARENİN ADI	İL ÖZEL İDARESİ

(TL)

	Ekonomik Kod		Faaliyet Toplamı	Genel Yönetim Giderleri Toplamı	Diğer İdarelere Transfer Edilecek Kaynaklar Toplamı	Genel Toplam
Bütçe Kaynak İhtiyacı	01	Personel Giderleri		5.183.748,90		**5.183.748,90**
	02	SGK Devlet Prim Giderleri		650.000,00		**650.000,00**
	03	Mal ve Hizmet Alımı Giderleri	3.383.612,00	5.753.884,10		**9.137.496,10**
	04	Faiz Giderleri		2.730.000,00		**2.730.000,00**
	05	Cari Transferler			2.807.306,00	**2.807.306,00**
	06	Sermaye Giderleri	21.105.000,00	242.000,00		**21.347.000,00**
	07	Sermaye Transferleri			1.750.000,00	1.750.000,00
	08	Borç Verme(Finansmanın ekonomik sınıflandırması)		5.000,00		5.000,00
	09	Yedek ödenek		270.000,00		270.000,00
	Toplam Bütçe Kaynak İhtiyacı		**24.488.612,00**	**14.834.633,00**	**4.557.306,00**	**43.880.551,00**
Bütçe Dışı Kaynak	Döner Sermaye					
	Diğer Yurt İçi					
	Yurt Dışı					
Toplam Kaynak İhtiyacı			**24.488.612,00**	**14.834.633,00**	**4.557.306,00**	**43.880.551,00**

FAALİYETLERDEN SORUMLU HARCAMA BİRİMLERİNE İLİŞKİN TABLO

İDARENİN ADI	İL ÖZEL İDARESİ

PERFORMANS HEDEFİ	FAALİYETLER	SORUMLU BİRİMLER
Köy yollarının bakımı yapılarak yolların standartlara uygun hale getirilmesi ve ihtiyaç doğrultusunda yeni yolların yapılması.	2011 yılında 4 km. Ham yol tesviyeli yol haline getirilecektir	Yol ve Ulaşım Hizmetleri Müdürlüğü
	2011 yılında 4 km tesviyeli yol stabilize yol durumuna getirilecektir.	
	2011 Yılında 1 Adet Asfalt Plenti alımı ve kurulması	
	İl Özel İdaresi hizmetlerinde kullanılması için 4 adet iş makinası alımı yapılacaktır.(1 Ad.Ekskavatör, 1 Ad.Çekic.Treyler,2 Ad.damperli Kamyon)	
	İl Özel İdaresi Kontrolluk ve diğer hizmetlerde kullanılmak için 3 Ad.Kara taşıtı (binek aracı) alımı yapılacaktır.	
Her Yıl mevcut olan şebekeli içme suyuna sahip köy sayısı % 5 artırmak ile köylerin çevre sağlığı için ilaçlama yapmak	Köylerin çevre sağlığı için ilaçlama makineleri ve kimyevi madde ile malzeme alınacaktır.	Su ve Kanal Hizmetleri Müdürlüğü
	7 Adet ünitede içme suyu için yeni yapım, tesis geliştirme ile bakımı ve onarım yapılacaktır.	
İhtiyaç duyulan köylerimizde kapalı şebekeli ve fiziksel arıtmalı kanalizasyon tesisi yapmak.	20 köyümüzde yeni kanalizasyon tesisi inşaatı yapılacaktır	Su ve Kanal Hizmetleri Müdürlüğü
İlimizde tarımın geliştirilmesi için örnek projeler hazırlamak, Şırnak Armudunu geliştirmek, sulama kanalları yapmak ve yeni projeler geliştirilerek erozyonunun önlenmesine katkıda bulunmak.	Erozyonun önlenmesi ve çevrenin korunması için ağaçlandırma	Su ve Kanal Hizmetleri Müdürlüğü
	30.000 metrelik sulama kanalı ve sanat yapıları yapılacaktır.	
	Şırnak Armudunu Geliştirme Projesi Kapsamında 2 adet örnek bahçe tesis edilecek	
	Bitkisel ve hayvansal üretimi artırmak için projeler hazırlanarak uygulanacaktır.	

PERFORMANS HEDEFİ	FAALİYETLER	SORUMLU BİRİMLER
Kurumda görev yapan personellerin verimli çalışmalarını sağlayacak projeler geliştirilerek halkımıza kaliteli, şeffaf ve hızlı bir hizmetin sunulması.	Bilgisayar Programları (İşletim Sistemi, Antivirüs vb.) yazılımları satın alınacaktır.	Strateji Geliştirme Müdürlüğü
	Kurumun Hizmet kalitesini yükseltmek için yaptırılacak araştırma ve geliştirmeye yönelik etüt ve proje hizmetleri satın alınacak.	
	Kurumumuz hizmetleriyle ilgili olarak anketler yaptırma ve Danışmanlık Hizmetlerine ilişkin hizmetler satın alınacak.	
Personelin eğitim, seminer ve panellere katılımını sağlayarak bilgi ve becerilerini arttırmak.	Personellere yönelik eğitim, seminer ve paneller düzenlenecektir.	İnsan Kaynakları ve Eğitim Müdürlüğü
Her yıl İl Özel İdaresi tarafından yapılacak yapım işi, hizmet ve mal alımlarına ilişkin ihaleleri teknik şartnameye uygun zamanında yapmak ve sonuçlandırmaktır.	İhale Otomasyon Yazılımı Alınacaktır	Destek Hizmetler Müdürlüğü
	Kik Kararları üyeliği	
	Microsoft Office 2011	
	Anti virüs	
	Windows 7 İşletim Sistemi	
	Taşınır mal yönetim Programı	
	Projesi idarece hazırlanması mümkün olmayan yatırımlarda proje hazırlatma gideri	

PERFORMANS HEDEFİ	FAALİYETLER	SORUMLU BİRİMLER
2011 Yılında İl Özel İdaresine yeni bir hizmet binası, 10 köye Köy Evi Binası ve diğer binaların Bakımı ve Onarımı Yapılacaktır.	Şırnak İl Özel İdaresine Yeni Hizmet Binası Yapılacaktır.	Yatırım ve İnşaat Müdürlüğü
	Şırnak İli Merkez ve ilçelerinde bulunan özel idare lojmanlarının bakım ve onarım yapılacaktır.	
	Vali Yardımcıları Lojmanının bakım ve onarımı yapılacaktır.	
	Vali Konağının bakım ve onarımı yapılacaktır.	
	Şırnak Merkez ve ilçelerine bağlı köylerden 10 köye köy evi binası yapılacaktır.	
	Mevcut İdari ve hizmet binası bakım ve onarımı yapılacaktır.	
	İl Afet ve Acil Durum Müdürlüğü Hizmet Binası bakım ve onarımı	
Şırnak İl Gençlik ve Spor Müdürlüğüne ait sosyal tesislerin onarımının yapılması	Gençlik ve Spor Müdürlüğü sosyal tesisleri onarımı	Yatırım ve İnşaat Müdürlüğü
Eğitim, kültür ve turizm ile kamu hizmetlerinin sağlıklı bir şekilde sunulabilmesi için bu kurumlar için gereken fiziki koşulların yaratılması	Okul Öncesi Eğitim Kurumları için Hizmet Binaları Yapılacaktır.	Yatırım ve İnşaat Müdürlüğü
	Şırnak İli Merkez ve ilçelerinde İ.Ö.O için Hizmet Binaları Yapılacaktır.	
	Şırnak İli Merkez ve ilçelerinde bulunan okul binalarının bakım ve onarımı yapılacaktır.	
	Zemin etüdü ve proje giderleri	

PERFORMANS HEDEFİ	FAALİYETLER	SORUMLU BİRİMLER
Sosyal tesislerin sağlıklı olması için onarımının yapılması	Gençlik ve Spor Müdürlüğü sosyal tesisleri onarımı	Yatırım ve İnşaat Müdürlüğü
Eğitim Kurumlarımızın daha iyi bir hizmet sunabilmesi için geliştirilecek projeler için bina ve arsa alımı	İl Özel İdaresi hizmet binası kira bedeli	İmar ve Kentsel İyileştirme Müdürlüğü
	Kamu ve diğer sosyal hizmetlerin kullanımı için arsa ve arazi alımı ile kiralanması	
	Okul yapımı için arsa alımı ve kamulaştırma	
Şırnak ili Silopi ilçesinde bulunan Tır Parkında istihdam kaynağı sağlayarak, vatandaşın refah düzeyini her yıl %10 artırmak, tır parkı saha zeminin iyileştirilmesi, Belkıs ana kaplıcasının gerek hamam ve sosyal tesislerin daha işlevsel bir hale getirilmesini sağlamak.	Tır Parkı Sahası zemininin iyileştirilmesi	İşletme ve İştirakler Müdürlüğü
	Tır Parkı Hizmetlerinde kullanılmak için Taşıt kiralanacaktır.	
	Tır Parkı Sahasına Temizlik hizmetleri alımı	

EK :I

MEVZUAT LİSTESİ

KANUNLAR	YÖNETMELİKLER
5018 Kamu Mali Yönetimi ve Kontrol Kanunu	Kamu İdarelerince Hazırlanacak Performans Programları Hakkında Yönetmelik
5302 Sayılı İl Özel İdareleri Kanunu	
5355 Mahalli İdare Birlikleri Kanunu	
1319 Emlak Vergisi Kanunu	
213 Vergi Usul Kanunu	
6183 Amme Alacaklarının Tahsil Usulü Hakkında Kanun	
3194 İmar Kanunu	
775 Gecekondu Kanunu	
2981 İmar Affı Kanunu	
2942 Kamulaştırma Kanunu	
2886 Devlet İhale Kanunu	
4734 Kamu İhale Kanunu	
4735 Kamu İhaleleri Sözleşmeleri Kanunu	
4857 İş Kanunu	
5326 Kabahatler Kanunu	
4982 Bilgi Edinme Hakkı Kanunu	
1593 Umumi Hıfzıssıhha Kanunu	
4749 Kamu Finansman ve Borç Yönetimi Düzenlenmesi Hakkında Kanun	
6245 Harcırah Kanunun	